캄보디아, 설탕 시장현황

2018년 9월 27일

□ 키워드 : 설탕

□ 설탕 시장현황

○ 현지 생산량

- 사탕수수는 캄보디아 내 활발히 재배되고 있으며, 이를 통해 설탕을 제조하고 있음
- 캄보디아 내 사탕수수는 연간 70만톤 이상이 생산되고 있음

캄보디아 사탕수수 생산량

연도	2015	2016
생산량 (톤)	709,175	740,870

* 출처: Annual report for Agriculture Forestry and Fisheries 2016-2017

□ 국별 수입규모

○ 주요 수입국

- 캄보디아 내 수입설탕의 대부분은 태국산임

< 2017년 캄보디아 내 설탕 수입국 >

순위	수입국	수입액 (단위: 1,000USD)
1	태국	290,662
2	파키스탄	1,921
3	싱가포르	54
4	한국	7
5	대만	7

* 출처: World Trade Map, 캄보디아 HS Code: 1701.99

○ 한국산 설탕 수입액

- 대캄보디아 한국산 설탕의 수출액은 2015년 이후 감소추세임

< 대캄보디아 한국산 설탕 수출액 >

연도	2014	2015	2016	2017
한국 HS code: 1701.99 (Cane/Beet Sug Chem Pure Sucrose Refind Nesoi) (단위: USD)	18,779	25,017	10,950	6,855

* 출처: GITS, South Korea Export Statistics to Cambodia

□ 제조국별 특징

○ 캄보디아

- 판매제품의 대부분은 팜슈가(Palm sugar) 제품이며, 정제 백설탕은 종류가 적음
- 캄보디아산 설탕은 팜나무에서 추출된 천연당의 깨끗하고 건강한 이미지로, 대부분 관광객들의 기념품용 구입으로 판매되고 있음

○ 태국

- 다양한 종류의 제품이 시장에서 판매중이며, 캄보디아 현지산 설탕보다 저렴한 가격대(0.95~1.9/1,000g)로 소비되는 설탕 제품의 가장 많은 부분을 차지하고 있음
- 판매제품 중 Mitrphol사 제품이 사실상 시장을 선점하고 있음

○ 한국

- 백설에서 생산되는 갈색설탕과 하얀설탕이 현지 대형마트 및 한국마트에 많이 유통되어 있으며, 2.4~2.5USD/1,000g의 금액대로 주로 교민들이 구입하고 있음

○ 영국

- 제품의 종류가 적으며, 수입설탕 중에서도 상대적으로 비싼 금액대(3.2USD/500g)로 판매가 저조함

< 캄보디아내 설탕 유통제품 >

제조국	가격 (USD)	중량 (g)	제조원	제품명
캄보디아	3.2	500	Confirel	Thnot organic sugar
	3.4	500	Sovannak enterprise	Sovannak palm sugar
	3.2	350	Kampong Cham palm sugar	Kampong Cham palm sugar
	1.6	200	Khmer palm sugar	Kam Angkor palm sugar
태국	1.9	1,000	Mitrphol	Gold natural mineral sugar
	0.95	1,000		Pure refined sugar
	1.5	1,000		Rock sugar
	1.3	500		Coffee sugar
	0.8	1,000	Thai roong ruang sugar group	Lin regined sugar
한국	2.5	1,000	Beksul	Brown sugar
	2.4	1,000		White sugar
영국	3.2	500	Waitrose	light brown soft sugar

* 출처: 자체조사 (조사기간: 2018년 9월, 장소: Lukcy supermarket, Aeon mall, Superstore, 서울마트, 김마트)

< 캄보디아내 설탕 유통제품 사진 >

캄보디아	Thnot organic sugar (500g)	Sovannak palm sugar (500g)	Kampong Cham palm sugar (350g)	Kam Angkor palm sugar (200g)	
태국	Gold natural mineral sugar (1,000g)	Pure refined sugar (1,000g)	Rock sugar (1,000g)	Coffee sugar (500g)	Lin regined sugar (1,000g)
한국	Brown sugar (1,000g)	White sugar (1,000g)	영국	light brown soft sugar (500g)	

* 출처: 자체조사 (기간: 2018년 9월, 장소: Lucky, Aeon, Seoul mart)

□ 유통매장별 판매현황

○ 전통시장 및 소형슈퍼

- 판매상품은 대부분 저렴한 금액대인 태국산 설탕으로 이루어짐

○ 대형유통매장

- 제품의 종류와 제조국에 있어서 다양한 설탕제품이 판매중임
- 판매량은 태국제품이 가장 많음

○ 편의점

- 커피에 타먹는 태국산 설탕과 각설탕 1~2개 브랜드만 판매중임

□ 판촉행사

○ 유통매장별 판촉행사 유무

- 대형유통매장에서 이루어지는 판촉행사는 태국산 제품만 있으며, 주요 제품은 Mitrphol사 Pure refined sugar와 Thai roong ruang sugar group사의 Lin regined sugar임
- 전통시장, 소형슈퍼, 편의점에서는 설탕 판촉행사가 거의 없음

○ 판촉행사장 특징

- 하나의 진열대를 판촉브랜드 제품으로 모두 채움
- 판촉행사시 상품 금액을 할인

< 태국산 설탕 대형유통매장 할인행사 >

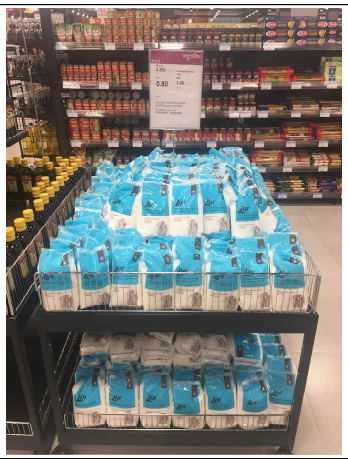	
Lin regined sugar	Pure refined sugar

* 출처: 자체촬영 (일자: 2018년 9월 10일, 장소: 이온몰)

□ 소비자선호

○ 단맛 선호

- 단맛을 선호하는 현지인들의 입맛이 설탕 구입으로 이어지고 있음

○ 제품 제조국별 인식

- 태국산 외의 수입산 제품에 대해서는 품질은 좋지만 가격이 비싸다고 느낌

□ 출처

1. Annual report for Agriculture Forestry and Fisheries 2016-2017 and direction 2017-2018, Subsidiary and industrial crops: Yield and Production, 2016-2017.
http://www.twgaw.org/wp-content/uploads/2017/04/2017_MAFF-Annual-Report-2016-2017-_En.pdf

2. 한국무역신문, '설탕 비켜라, 팜슈가 나가신다', 2015년 4월 16일.
http://jedam15.koreafree.co.kr/news/view.html?section=1&category=136&item=&no=5516

3. World Trade Map, HS Code: 1701.99 캄보디아의 검색값.
https://www.trademap.org/Country_SelProductCountry.aspx?nvpm=1|116||||170199|||6|1|2|1|1||2|1|

4. GITS, South Korea Export Statistics to Cambodia (Commodity: 1701.99, Cane/Beet Sug Chem Pure Sucrose Refind Nesoi).
http://www.gtis.com/gta/secure/htshts_wta.cfm?commodity=170199&comparison=YEARLY&impexp=E&stat=V&year_=2017&month_=12&country=South%20Korea&partner=Cambodia&orderby=V6%20DESC