

뉴질랜드 쌀 시장조사



Product : Rice

Content

I. 시장통계	3
II. 시장트렌드	10
III. 경쟁제품 현황	14
IV. 유통구조	30
V. 통관검역	33
VI. 관세 및 세금	42
VII. 인증 및 허가등록	44

I

시장통계

1. 글로벌 HS CODE 1006.30 수입추이
2. 뉴질랜드 HS CODE 1006.30-0000G 수입추이
3. 뉴질랜드 쌀 시장규모
4. 뉴질랜드 쌀 시장전망
5. 뉴질랜드 쌀 기업별 점유율
6. 뉴질랜드 쌀 소비연령대

1. STATISTICS ANALYSIS - 글로벌 HS CODE 1006.30 수입추이

“뉴질랜드, HS CODE 1006.30 품목 수입 세계 33위”

□ 멥쌀의 한국 HS CODE는 「1006.30.1000」으로 파악되었음

- 뉴질랜드는 HS CODE 분류체계상 멥쌀이 따로 분류되어 있지 않아 가장 근접한 「1006.30-0000G」로 선정하였음

< 멥쌀 HS CODE 정보 >

한국	1006.30	정미(연마·광택 여부에 상관없다)
	1006.30.1000	멥쌀
뉴질랜드	1006.30.0000G	정미(연마·광택 여부에 상관없다)

출처 : 한국 관세청(www.customs.go.kr), 뉴질랜드 관세청(www.customs.govt.nz)

KEY INFO

주요 수입국 별 핵심지표
HS CODE 1006.30 적용

수입규모가 가장 큰 국가
- 중국(1,031,162,436 달러)

성장률이 가장 높은 국가
- 중국(21.49%)

성장률이 가장 저조한 국가
- 남아프리카 공화국(-36.28%)

□ 2014년 글로벌 HS CODE 1006.30¹⁾ 품목의 총 수입액은 99억 182만 8,793 달러로 전년 대비 5.16% 증가하였으며, 주요 수입국에는 중국, 미국, 말레이시아, 일본, 남아프리카 공화국 등이 있음

- 최대 수입국은 중국으로, 2014년 10억 3,116만 2,436 달러를 수입하였으며 이는 전년 대비 21.49% 증가한 수치임
- 2014년 뉴질랜드는 전년 대비 6.14% 증가한 4,467만 2,070달러를 수입하였으며 글로벌 수입 순위 33위를 기록하였음

< HS CODE 1006.30 글로벌 수입 규모 >

(단위 : 달러, %)

수출상대국	2012	2013	2014	2014/2013 성장률
글로벌	9,657,310,259	9,416,380,151	9,901,828,793	5.16
1 중국	1,006,678,559	848,756,863	1,031,162,436	21.49
2 미국	577,902,794	647,171,630	650,590,471	0.53
3 말레이시아	602,654,354	498,632,402	486,796,669	-2.37
4 일본	428,636,136	480,985,496	418,675,726	-12.95
5 남아공	672,331,495	635,249,631	404,750,206	-36.28
33 뉴질랜드	40,843,303	42,086,936	44,672,070	6.14

출처 : Global Trade Atlas(www.gtis.com/gta)

1) 국가별로 HS CODE가 일곱 번째 자리부터 상이하기 때문에, 글로벌 수입 통계는 같은 품목의 상위 범주인 HS CODE 1006.30으로 조사함

2. STATISTICS ANALYSIS - 뉴질랜드 HS CODE 1006.30-0000G 수입추이

“뉴질랜드 HS CODE 1006.30-0000G 품목 수입시장 호주 1위, 한국 12위”

- 2014년 뉴질랜드 HS CODE 1006.30-0000G 품목의 총 수입액은 4,467만 2,070 달러로 전년 대비 6.14% 증가하였으며, 주요 수입국에는 호주, 태국, 인도, 미국, 파키스탄 등이 있음
- 뉴질랜드의 최대 수입상대국은 호주로, 2014년 1,636만 722 달러를 수입하였으며 이는 전년 대비 5.27% 증가한 수치임
- 한국은 12위로, 2014년 뉴질랜드는 한국에서 전년 대비 37.92% 증가한 10만 339 달러의 HS CODE 1006.30-0000G 품목을 수입하였음

KEY INFO

주요 수입국 별 핵심지표
HS CODE 1006.30-0000G 적용

수입규모가 가장 큰 국가
- 호주(16,360,722 달러)

성장률이 가장 높은 국가
- 인도(33.37%)

성장률이 가장 저조한 국가
- 파키스탄(-2.63%)

< 뉴질랜드 HS CODE 1006.30-0000G 수입 추이 >

(단위 : 달러, %)

수입상대국	2012	2013	2014	2014/2013 성장률
글로벌	40,843,303	42,086,936	44,672,070	6.14
1 호주	15,319,626	15,542,395	16,360,722	5.27
2 태국	10,864,154	11,475,599	11,699,005	1.95
3 인도	3,925,300	4,533,859	6,046,732	33.37
4 미국	3,761,909	4,290,686	4,263,356	-0.64
5 파키스탄	4,414,941	3,897,269	3,794,713	-2.63
12 한국	186,226	72,750	100,339	37.92

< 뉴질랜드 HS CODE 1006.30-0000G 한국산 수입 추이 >

(단위 : 달러)

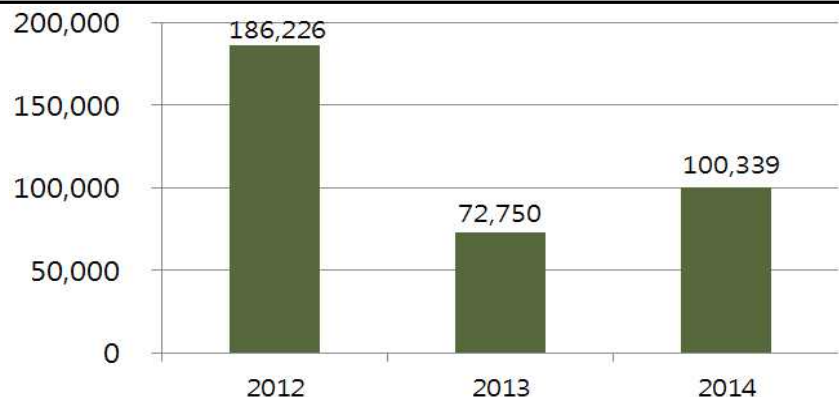

출처 : Global Trade Atlas(www.gtis.com/gta)

3. STATISTICS ANALYSIS - 뉴질랜드 쌀 시장규모

“뉴질랜드 쌀 시장, 꾸준한 성장세를 기록”

- 글로벌 리서치 기관 데이터모니터에 따르면 2014년 뉴질랜드의 쌀 시장규모는 7,796만 달러로 4년 전에 비해 5.60% 증가한 수치임
 - 뉴질랜드의 쌀 시장규모는 꾸준한 성장세를 기록하고 있으며, 연평균 성장률은 1.83%로 나타남
 - 전년 대비 가장 높은 성장률을 보인 해는 2014년이며, 2013년 대비 2.07% 성장한 양상을 띠
- 뉴질랜드는 오세아니아 2개 국가 중 호주에 비해 약 2배 이상 작은 규모의 쌀 시장을 보유하고 있음

KEY INFO

2014년 오세아니아 2개국 쌀 시장규모

(단위 : 백만 달러)

	국가	규모
1	호주	157.85
2	뉴질랜드	77.96

출처: Data Monitor

< 뉴질랜드 쌀 시장규모 및 성장률 >

(단위 : 백만 달러, %)

	2011	2012	2013	2014	전체 성장률	연평균 성장률
시장 규모	73.83	74.84	76.38	77.96	5.60	1.83

(단위 : 백만 달러)

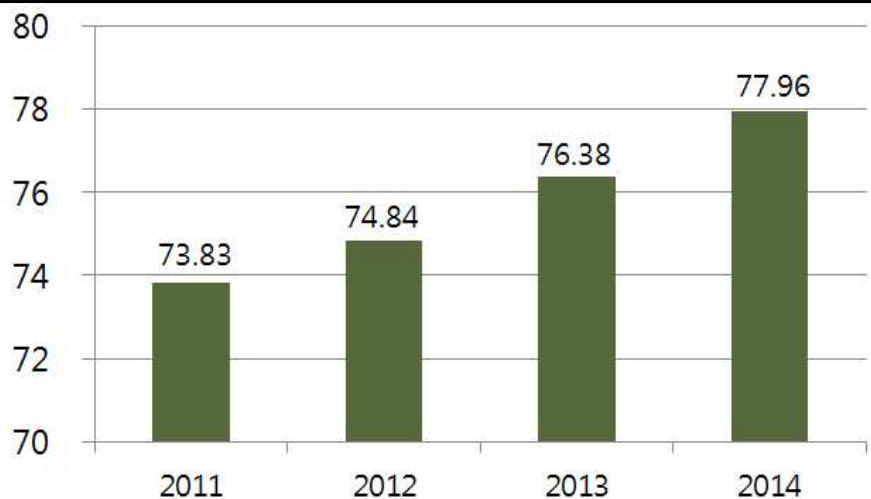

출처 : Data Monitor(www.datamonitor.com)

4. STATISTICS ANALYSIS - 뉴질랜드 쌀 시장전망

“뉴질랜드 쌀 시장, 성장세 유지 전망”

- 데이터모니터에 따르면, 2015년 뉴질랜드의 쌀 시장규모는 7,995만 달러에 이를 것으로 전망됨
 - 뉴질랜드의 쌀 시장규모는 4년 후인 2019년에는 10.28% 증가하여 8,817만 달러에 달할 것으로 보임
- 뉴질랜드의 쌀 시장규모는 지속적인 성장세가 예상되고, 향후 2.48%의 연평균 성장률을 보일 것으로 전망됨
 - 뉴질랜드의 연평균 성장률 전망치는 오세아니아 2개국 중 1위에 해당하는 수치를 나타내고 있음

KEY INFO

2015년 ~ 2019년 오세아니아 2개국 쌀 시장규모 연평균 성장률 전망

(단위 : %)

	국가	성장률
1	뉴질랜드	2.48
2	호주	1.34

출처: Data Monitor

< 뉴질랜드 쌀 시장전망 및 성장률 >

(단위 : 백만 달러, %)

	2015	2016	2017	2018	2019	전체 성장률	연평균 성장률
시장전망	79.95	81.92	83.89	85.97	88.17	10.28	2.48

(단위 : 백만 달러)

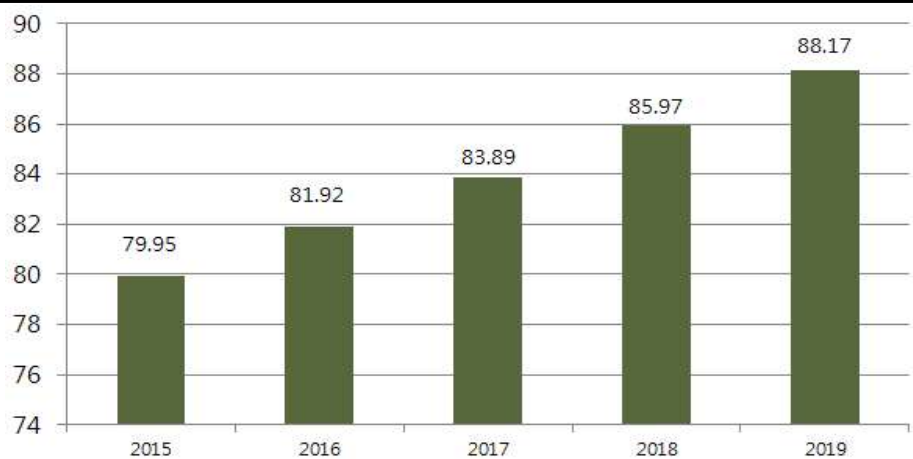

출처 : Data Monitor(www.datamonitor.com)

5. STATISTICS ANALYSIS - 뉴질랜드 쌀 시장 기업별 점유율

“다양한 쌀 제조사들이 점유하고 있는 뉴질랜드 쌀 시장”

□ 데이터모니터에 따르면, 2014년 뉴질랜드의 쌀(Rice) 시장에서 가장 높은 점유율을 차지하고 있는 기업은 다양한 기타 제조사들로 파악됨

KEY INFO

뉴질랜드 쌀 시장은 기타 기업과 호주 기업들로 양분화된 양상을 보이고 있음

- 2014년 기준 기타 기업이 51.73%의 점유율로 1위를 차지하여 다양한 제조사가 존재하고 있음을 확인하였으며 2011년 이후 지속적으로 50% 대의 점유율을 유지 중에 있음
- 2위를 차지한 Ricegrowers Limited社는 1950년대 설립하여 쌀 생산을 주력으로 하고 있으며, 호주에 본사를 두고 있음
- 3위는 8.45%의 점유율을 기록한 Oriental Merchant社이며, 호주에 근거지를 두고 있는 아시아 식품 전문 유통사로 1990년대에 설립된 네덜란드, 프랑스 등 유럽에 이미 진출한 다국적 기업임

< 뉴질랜드 쌀 시장 기업별 점유율 >

(단위 : %)

기업명	2011	2012	2013	2014
총계	100	100	100	100
기타	51.70	51.71	51.72	51.73
Ricegrowers Limited社	39.87	39.85	39.83	39.82
Oriental Merchant社	8.43	8.44	8.45	8.45

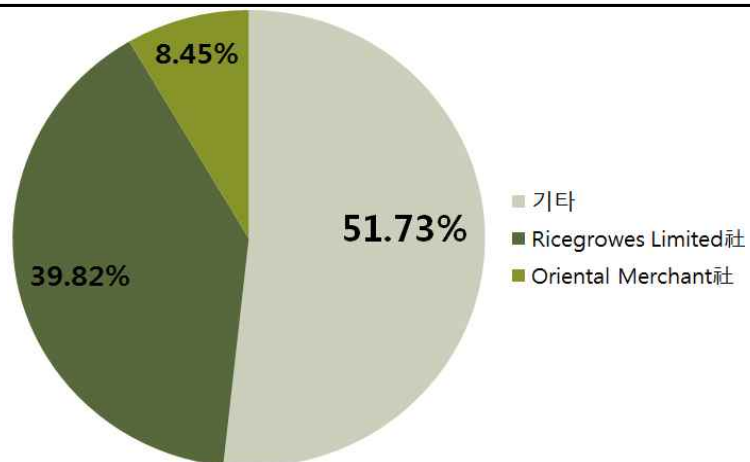

출처 : Data Monitor(www.datamonitor.com)

6. STATISTICS ANALYSIS – 뉴질랜드 쌀 소비연령대

“55세 이상 장·노년층을 중심으로 쌀 섭취”

KEY INFO

뉴질랜드 인구 피라미드

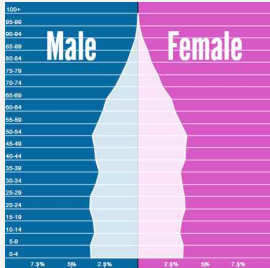

출처 : Population Pyramid

2015년 기준 뉴질랜드 총 인구 수는 약 459만 6,000 명이며 55세 이상의 연령층이 약 26%를 차지하고 있는 구조를 확인할 수 있음

□ 데이터모니터에 따르면, 2012년 뉴질랜드의 쌀 소비시장에서 가장 높은 점유율을 차지하고 있는 연령대는 55세 이상으로 파악됨

- 뉴질랜드 쌀 소비시장에서 2위의 점유율을 보이는 연령대는 35세 ~ 44세로 나타났으며, 가장 낮은 점유율을 보이는 연령대는 15세 ~ 24세의 연령층으로 나타남
- 55세 이상을 제외한 연령대별 점유율은 큰 편차 없이 고르게 분포하고 있음

< 뉴질랜드 쌀 시장 연령별 소비 점유율 >

(단위 : %)

소비 연령대	2011	2012
14세 이하	15.39	15.41
15세 ~ 24세	14.23	14.24
25세 ~ 34세	14.69	14.68
35세 ~ 44세	17.89	17.88
45세 ~ 54세	14.88	14.89
55세 이상	22.93	22.90

< 2012년 뉴질랜드 쌀 시장 연령별 소비 점유율 그래프 >

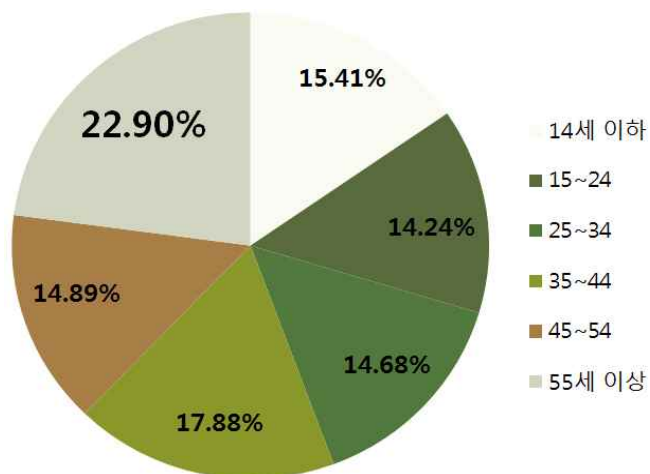

출처 : Data Monitor(www.datamonitor.com)

II

시장트렌드

1. 한눈에 보는 뉴질랜드 쌀 시장트렌드
2. 뉴질랜드 쌀 시장이슈

1. MARKET TREND - 한눈에 보는 뉴질랜드 쌀 시장트렌드

KEY NEWS 1	✓ 뉴질랜드의 쌀 1kg당 평균 가격은 2.77 뉴질랜드 달러로, 이는 호주의 평균 판매가인 3.28 뉴질랜드 달러에 비해 저렴한 가격임
KEY NEWS 2	✓ 뉴질랜드 현지 여러 매체를 통해 쌀을 주재료로 하는 레시피 등을 흔히 찾아볼 수 있으며, 주로 아시아 음식 레시피 위주로 소개되고 있음
KEY NEWS 3	✓ 쌀을 주식으로 하지 않는 뉴질랜드인들의 특성상 쌀 보관법 역시 함께 게재된 경우를 찾아볼 수 있음
KEY NEWS 4	✓ 현지 조사 결과, 뉴질랜드에서 가장 보편적으로 판매되고 있는 쌀의 품종은 몸통이 길고 점성이 약한 바스마티(Basmati)로 인도와 파키스탄 등지에서 주로 재배됨 ✓ 또한, 칼로스(Calrose) 품종 역시 뉴질랜드 소비자들에게 스시용 쌀로 인식되어 다량 보급되어 있는 것으로 나타남
Marketing Point 1	✓ 제품 라벨링에 보관 주의사항을 및 해당 쌀의 품종에 적합한 음식 레시피 등을 함께 기재하여 뉴질랜드 소비자들의 관심을 이끌어내는 것을 권장함
Marketing Point 2	✓ 뉴질랜드 쌀의 시중 판매가를 고려하여 이에 맞춘 가격 설정으로 가격경쟁력을 확보하는 것이 필요함

2. MARKET TREND - 뉴질랜드 쌀 시장 이슈

“뉴질랜드 쌀 평균 판매가, 호주보다 저렴해”

KEY INFO

뉴질랜드의 1kg 당 평균 쌀 가격

(단위: 뉴질랜드 달러)

일반	2.77
아시아인	2.76
현지인	2.8

- 글로벌 리서치기관 Numbeo에 따르면, 2015년 9월 기준 뉴질랜드에서 판매되고 있는 일반 흰 쌀의 평균 가격은 1kg 당 2.77 뉴질랜드 달러로 책정되어 있음
 - 이는 호주의 평균 1kg당 쌀 가격인 3.28 뉴질랜드 달러에 비해 낮은 가격임
 - 그 중 뉴질랜드에 거주하고 있는 아시아인들이 소비하는 쌀의 1kg 당 평균 가격은 2.76 뉴질랜드 달러, 현지인들이 소비하는 평균 가격은 2.8 뉴질랜드 달러로 책정되어 있는 것으로 나타남

“쌀 보관법 및 관련 레시피에 대한 인지도 증가”

- 뉴질랜드의 다양한 현지 매체를 통해 쌀의 보관법 및 관련 레시피를 많이 찾아볼 수 있으며, 이에 대한 인지 역시 높아지고 있는 추세임
 - 주로 아시아권 국가들의 쌀을 주재료로 하는 레시피들을 찾아볼 수 있으며, 나시고랭 등의 동남아 국가들의 음식이 주를 이루고 있음을 확인함
 - 빵을 주식으로 삼고 있어 쌀이 아직 친숙하지 않은 뉴질랜드인들의 식습관을 반영하여 쌀 보관법 역시 함께 소개되고 있음
 - 뉴질랜드의 한 매체에서는 영국 매체인 BBC의 보도 자료를 인용하여 쌀을 재가열 할수록 탄수화물 양이 적어지고 내부의 습기가 높아져 이를 섭취할 시 식중독에 걸릴 위험이 더 높다는 연구 자료를 보도하였음
 - 또한 쌀은 비교적 잘 어는 특성이 있고 냉동 보관된 쌀을 이용하여 조리 시 해동 과정에서 껍질을 보다 더 용이하게 분리할 수 있으므로, 진공 플라스틱 팩에 담아 실온 보관할 것을 추천하였음

“몸통이 길고 점성이 약한 바스마티(Basmati) 종이 보편적”

- 뉴질랜드 현지 조사 결과, 가장 보편적으로 판매되고 있는 쌀 품종은 장립종의 하나인 바스마티(Basmati) 종인 것으로 나타남
 - 바스마티(Basmati) 종은 주로 인도와 파키스탄에서 재배되며, 몸통이 길고 점성이 약한 특징을 보임
 - 이 외에도 판매되고 있는 쌀 품종은 스시용 쌀 등이 있음

< 뉴질랜드에서 판매되고 있는 쌀 품종별 특징 >

KEY INFO

뉴질랜드에 보급된 쌀 품종 중 대표적으로 바스마티(Basmati) 종을 들 수 있음

□

품종	이미지	특징
바스마티 (Basmati)		<ul style="list-style-type: none"> · 몸통이 긴 장립종의 하나 · 조리 시 날알이 흩어지고, 점성이 약한 특징이 대표적 · 주로 인도, 파키스탄 등 중동 지역 요리에 쓰임 · 뉴질랜드에 가장 보편적으로 보급되어 있는 쌀 품종
자스민 (Jasmine)		<ul style="list-style-type: none"> · 몸통이 긴 장립종의 하나 · 중국, 태국, 베트남 지역 음식에 많이 쓰임 · 향이 좋아 조리 시 이를 유지하기 위해 소금을 넣지 않는 것이 일반적임
아르보리오 (Arborio)		<ul style="list-style-type: none"> · 몸통이 짧은 단립종의 하나 · 녹말 함유량이 높아 점성이 높음 · 주로 리조또(Risotto), 라이스 푸딩을 만들 때 사용
자포니카 (Japonica)		<ul style="list-style-type: none"> · 몸통이 짧은 단립종의 하나 · 한국, 일본에서 재배되는 대표적인 품종
현미 (Brown)		<ul style="list-style-type: none"> · 쌀눈과 쌀겨가 그대로 남아 있는 벼 알의 껍질만 벗겨낸 쌀 · 비타민 B, 철분, 칼슘 등이 백미에 비해 다량 함유
칼로스 (Calrose)		<ul style="list-style-type: none"> · 몸통이 짧은 단립종의 하나 · 점성이 높고 찰기가 있어 밥맛이 좋음 · 뉴질랜드 인들에게 '스시용 쌀'로 인식되어 있음
찰쌀 (Glutinous / Sticky)		<ul style="list-style-type: none"> · 몸통이 짧은 단립종의 하나 · 점성이 매우 높으며 글루텐이 함유되지 않음 · 태국에서 주로 재배되며, 코코넛 찰밥 등에 사용

- 시장트렌드 출처
- Numbeo(www.numbeo.com)
 - Stuff(www.stuff.go.nz)
 - BBC(www.bbc.co.uk)
 - New World(www.newworld.nz)

Ⅲ

경쟁제품 현황

1. 뉴질랜드 방문매장 정보
2. 뉴질랜드 쌀 경쟁제품 가격현황
3. 뉴질랜드 방문매장 판매 담당자 인터뷰
4. 뉴질랜드 경쟁제품 현황 조사결과

1. PRODUCT INFORMATION - 뉴질랜드 방문매장 정보

SHOP #1. Countdown

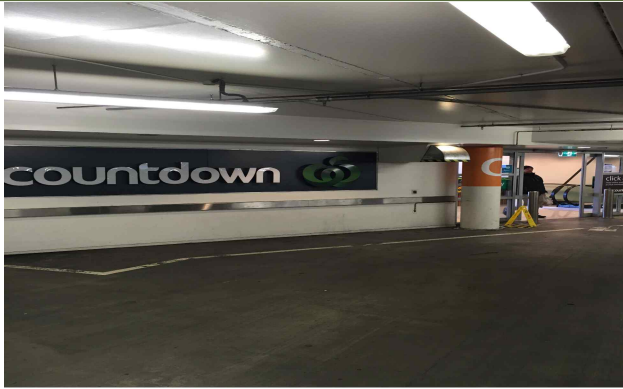

< 매장 전경 >

이미지



< 매장 내 쌀 판매대 전경 >

Contact Point

Tel : +64 4 380 2080

Add : 3 John Street, Newtown, Wellington, New Zealand

기업 정보

규모

- 1981년 첫 매장 설립 후 현재 뉴질랜드 전역 175개 매장 운영(2015년 기준)
- 직원 수 : 18,000명(2015년 기준)
- 취급 제품 수 : 20,000개(2015년 기준)

- 뉴질랜드 최대 유통 소매 체인
- 오클랜드를 비롯, 뉴질랜드 북부 지역에 매장 다수 위치

매장 정보

- 온라인 쇼핑물 및 배송 시스템 운영
- 탄력적인 할인 행사, 회원제, 신용카드 제휴 등을 이용해 매장 점유율 유지
- 인터뷰 결과, 매장이 위치한 지역민들의 특성 및 소비 습관에 따라 쌀의 판매량이 달라 쌀에 대한 인기를 평가하기 어렵다고 답함

인터뷰 내용

“현재 매장에서 판매되고 있는 쌀은 장립종 쌀이 약 60%를 차지하고 있으며, 나머지는 단립종 제품이다.”

Countdown 판매 담당자

SHOP #2. Haeremai(한인마트)



< 매장 전경 >

이미지



< 매장 내 쌀 판매대 전경 >

Contact Point

Tel : +64 4 385 8342

Add : 91/93 Dixon Street, Wellington 6011, New Zealand

매장 정보

- 한국 제품을 비롯하여 다양한 아시아산 식재료들을 판매
- 공휴일에도 운영하여 소비자들이 방문하기 쉽도록 하였음
- 해당 매장에서는 한국과 미국산 쌀을 판매하고 있음

인터뷰 내용

“주로 초밥 레스토랑 등의 아시아 식당 운영자들이 구매하므로 소포장 제품보다 10kg 이상의 제품을 다수 판매하고 있다. 뉴질랜드 현지인들보다 아시아인들이 쌀을 많이 구매한다.”

Haeremai 판매 담당자

SHOP #3. Moore Wilsons



< 매장 전경 >

이미지

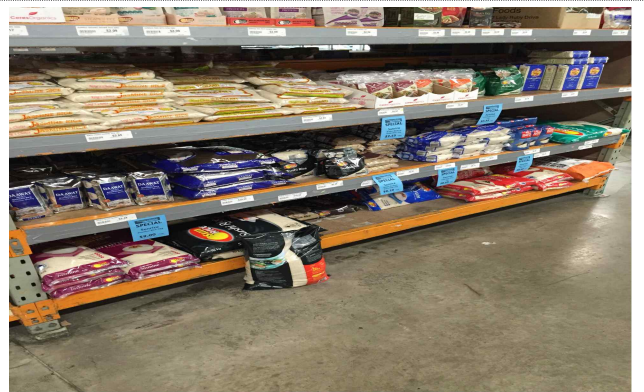
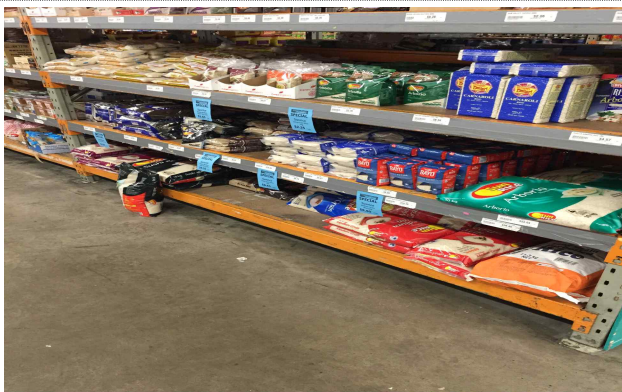

< 매장 내 쌀 판매대 전경 >

Contact Point

Tel : +64 4 384 9906

Add : 93 Tony Street, Te Aro, Wellington 6011, New Zealand

기업 정보

규모 - 1944년 첫 개업 후 현재 4개 매장 운영(2015년 기준)

- 식품, 생필품 등 다양한 제품군을 판매하고 있는 창고 형 대형 할인마트
- 300여 종이 넘는 가장 많은 종류의 와인 취급

매장 정보





- 웰링턴(Wellington) 매장의 경우 스시 바 운영 등 타 자사 매장에 비해 가장 폭넓은 서비스를 제공
- 본 매장의 쌀 제품 점유율은 장립종 제품이 절반 이상의 비중을 차지하고 있으며, 자스민 쌀 등 다양한 제품을 판매하고 있음

인터뷰 내용

“한국산 쌀은 판매하고 있지 않으며, 호주, 태국산 쌀을 주로 판매하고 있다. 뉴질랜드 현지인들은 쌀이 주식이지 아니기 때문에 자주 구매하지는 않는다.”

Moore Wilsons 판매 매니저



SHOP #4. New World

<p>이미지</p>		
	<p>< 매장 전경 ></p>	
		
	<p>< 매장 내 쌀 판매대 전경 ></p>	
<p>Contact Point</p>	<p>Tel : +64 4 384 8054</p> <p>Add : 279 Wakefield Street, Te Aro, Wellington 6011, New Zealand</p>	
<p>기업 정보</p>	<p>규모</p> <ul style="list-style-type: none"> - 1963년 설립된 뉴질랜드의 슈퍼마켓 체인 - 현재 뉴질랜드 전역 138개 매장 운영(2015년 기준) <p>- 웰링턴(Wellington), 오클랜드(Auckland) 등 북부지역에 매장 밀집</p> <p>- 뉴질랜드 현지 매체 New Zealand by Readers Digest에서 가장 신뢰 가는 슈퍼마켓 체인 1위에 선정 되었음</p>	
<p>매장 정보</p>	<ul style="list-style-type: none"> - 본 매장에서 한국산 쌀을 판매하고 있지 않음 - 현지 인터뷰 결과, 쌀 주요 구매층은 아시아 이민자 혹은 유학생들이므로 조사되었음 	
<p>인터뷰 내용</p>	<p>“현지 소비자들은 가격이 저렴하고 소포장으로 된 호주산 제품을 다량 구매한다. 이를 통해 뉴질랜드 수출 시 가격을 낮추어 가격 경쟁력을 갖추고 보관이 쉬운 소포장 제품을 개발하는 것이 중요할 것이다.”</p> <p style="text-align: right;">New World 직원 관리자</p>	

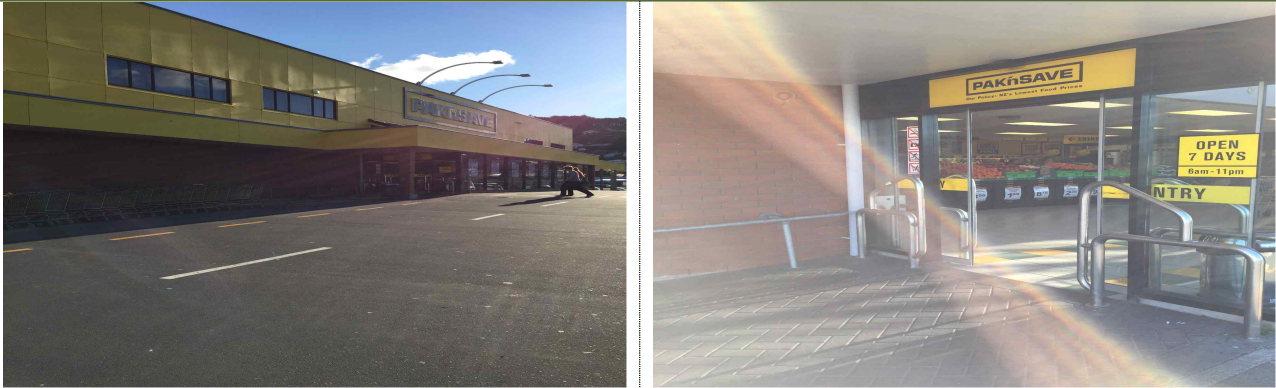
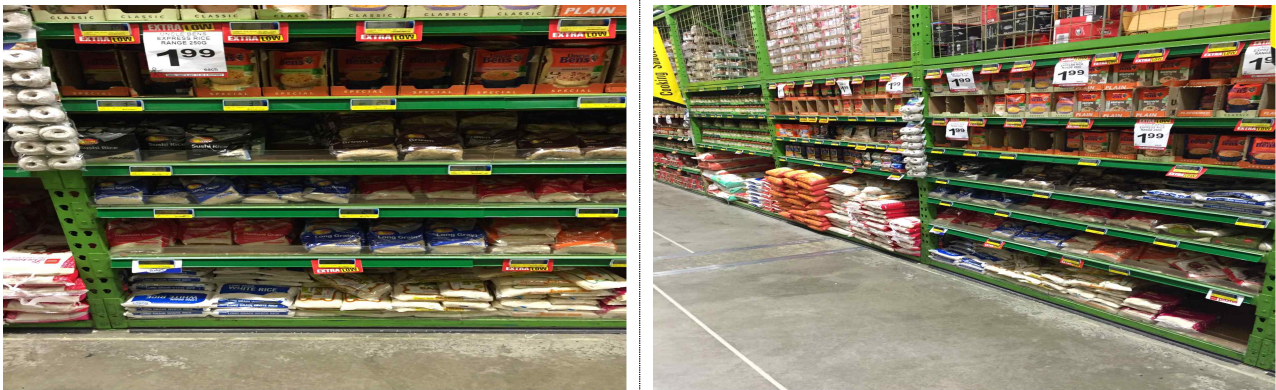
SHOP #5. Pak N Save

<p>이미지</p>		
	<p>< 매장 전경 ></p>	
		
	<p>< 매장 내 쌀 판매대 전경 ></p>	
<p>Contact Point</p>	<p>Tel : +64 4 801 5068</p> <p>Add : 78 Rongotai Road, Kilbirnie, Wellington 6022, New Zealand</p>	
<p>기업 정보</p>	<p>규모</p>	<ul style="list-style-type: none"> - 1985년 설립된 뉴질랜드의 창고형 소매 체인 - 뉴질랜드 전역 51개 매장 운영 중(2015년 기준)
<p>매장 정보</p>	<ul style="list-style-type: none"> - 일정 금액 이상 구매 고객에게 유류비 할인 쿠폰 제공으로 현지 소비자들의 재방문율을 높임 - 소비자 설문 조사에 따르면, 해당 유통체인의 판매가가 뉴질랜드 유통체인 중 가장 저렴한 것으로 나타남 - 본 매장에서는 호주산 쌀이 주로 판매되고 있음 	
<p>인터뷰 내용</p>	<p>“쌀을 구매하는 소비층이 한정적이며 판매율 역시 타 제품에 비해 높지 않다.”</p> <p style="text-align: right;">Pak N Save 판매 담당자</p>	

SHOP #6. Yan's Supermarket

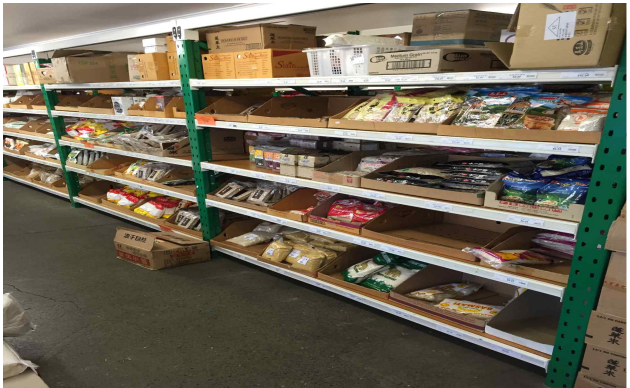
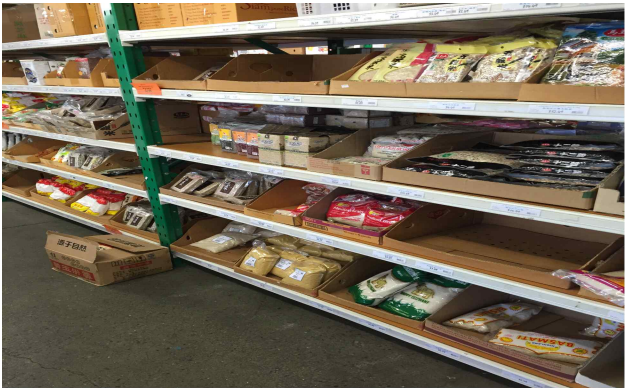
<p>이미지</p>		
	<p>< 매장 전경 ></p>	
		
	<p>< 매장 내 쌀 판매대 전경 ></p>	
<p>Contact Point</p>	<p>Tel : +64 4 385 0556</p> <p>Add : 28 Hopper Street, Mt Cook 6011, Wellington, New Zealand</p>	
<p>매장 정보</p>	<ul style="list-style-type: none"> - 본 매장에서 의 쌀 주요 구매층은 식당 운영자 등으로, 대량으로 구매하는 경우가 많음 - 판매되고 있는 쌀 종류로는 장립종이 다수를 차지하고 있음 	
<p>인터뷰 내용</p>	<p>"한국산 쌀은 판매하고 있지 않으며, 현지인들은 주로 장립종 제품을 구매하여 볶음밥용으로 활용하는 경우가 많다."</p> <p style="text-align: right;">Yan's Supermarket 판매 담당자</p>	

2. PRODUCT INFORMATION – 뉴질랜드 쌀 경쟁제품 가격현황

뉴질랜드 Countdown 가격 현황(2015년 9월 30일 기준)

제품명	제조사	제조 국	중량	가격 (g당 가격)	이미지
Rice					
King's choice Jasmine	King's Choice	태국	1kg	4.19 뉴질랜드 달러 (1g 당 0.004 뉴질랜드 달러)	
Sun Rice Premium Thai Long Grain (White Rice)			5kg	11.24 뉴질랜드 달러 (1g 당 0.002 뉴질랜드 달러)	
Sunrice Australian Medium Grain (White rice)	Ricegrowers	호주	5kg	11.84 뉴질랜드 달러 (1g 당 0.002 뉴질랜드 달러)	
Sunrice Brown Australian Medium Grain Rice (Brown Rice)			1kg	3.4 뉴질랜드 달러 (1g 당 0.003 뉴질랜드 달러)	

2015년 9월 30일 기준 1 뉴질랜드 달러 = 758.87원

뉴질랜드 Haeremai 가격 현황(2015년 9월 30일 기준)

제품명	제조사	제조국	중량	가격 (kg당 가격)	이미지
Rice					
한가위	Wang Globalnet ³⁾	한국	18kg	46.9 뉴질랜드 달러 (1kg 당 2.605 뉴질랜드 달러)	
의로운 쌀	의성군 농협	한국	10kg	42 뉴질랜드 달러 (1kg 당 4.2 뉴질랜드 달러)	
Golden Chef Thai Jasmine Rice	Oriental Jasmine Rice Co. Ltd	태국	10kg	37.50 뉴질랜드 달러 (1kg 당 3.75 뉴질랜드 달러)	
Gold State Premium Calrose Rice	E-mart Company	미국	11.34kg	29.99 뉴질랜드 달러 (1kg 당 0.378 뉴질랜드 달러)	

3) 한국 기업의 미국 지사로 한국 기업명은 "삼진 글로벌넷"임. 한국 식품을 미국으로 수출하는 기업이며, 해당 쌀은 한국산인 것으로 파악됨

뉴질랜드 Moore Wilsons 가격 현황(2015년 9월 30일 기준)

제품명	제조사	제조 국	중량	가격 (g당 가격)	이미지
Rice					
Sun Rice Long Grain (White Rice)		태국	5kg	11.24 뉴질랜드 달러 (1g 당 0.002 뉴질랜드 달러)	
Sunrice Australian Medium Grain (White rice)	Ricegrowers	호주	5kg	11.84 뉴질랜드 달러 (1g 당 0.002 뉴질랜드 달러)	
Sunrice Brown Australian Medium Grain Rice (Brown Rice)			1kg	3.40 뉴질랜드 달러 (1g 당 0.003 뉴질랜드 달러)	
King's choice Jasmine	King's Choice	태국	1kg	4.19 뉴질랜드 달러 (1g 당 0.419 뉴질랜드 달러)	

뉴질랜드 New World 가격 현황(2015년 9월 30일 기준)

제품명	제조사	제조국	중량	가격 (g당 가격)	이미지
Rice					
King's choice Jasmine	King's Choice	태국	1kg	3.69 뉴질랜드 달러 (1g 당 0.369 뉴질랜드 달러)	
Sunrice Australian Medium Grain (White rice)			1kg	2.89 뉴질랜드 달러 (1g 당 0.289 뉴질랜드 달러)	
Sunrice Brown Australian Medium Grain Rice (Brown Rice)	Ricegrowers Ltd	호주	1kg	2.89 뉴질랜드 달러 (1g 당 0.289 뉴질랜드 달러)	
Sun Rice Long Grain (White Rice)			1kg	2.82 뉴질랜드 달러 (1g 당 0.282 뉴질랜드 달러)	

뉴질랜드 Pak N Save 가격 현황(2015년 9월 30일 기준)

제품명	제조사	제조국	중량	가격 (g당 가격)	이미지
Rice					
King's choice Jasmine	King's Choice	태국	1kg	2.99 뉴질랜드 달러 (1g 당 0.002 뉴질랜드 달러)	
Sun Rice Long Grain (White Rice)			500g	1.55 뉴질랜드 달러 (1g 당 0.003 뉴질랜드 달러)	
Sunrice Australian Medium Grain (White rice)	Ricegrowers Ltd	호주	500g	1.55 뉴질랜드 달러 (1g 당 0.003 뉴질랜드 달러)	
Sunrice Brown Australian Medium Grain Rice (Brown Rice)			1kg	2.69 뉴질랜드 달러 (1g 당 0.269 뉴질랜드 달러)	

뉴질랜드 Yan's Supermarket 가격 현황(2015년 9월 30일 기준)

제품명	제조사	제조국	중량	가격 (g당 가격)	이미지
Rice					
Sun Rice Long Grain (White Rice)	Ricegrowers Ltd	태국	1kg	3.69 뉴질랜드 달러 (1g 당 0.003 뉴질랜드 달러)	
King Choice Highland Basmati	Kapsons Food Company	인도	1kg	5.79 뉴질랜드 달러 (1g 당 0.005 뉴질랜드 달러)	

3. PRODUCT INFORMATION – 뉴질랜드 방문매장 담당자 인터뷰

※ 뉴질랜드 Countdown 판매 담당자 인터뷰

현재 판매하고 있는 쌀의 점유율은 어떠한지

- 본 매장에서서는 한국산 쌀은 취급하고 있지 않으며 주로 호주산, 태국산 제품을 판매하고 있다.

뉴질랜드 현지인들의 주요 쌀 활용 처는 어떠한지

- 주로 빵을 대신하여 흰 밥으로 고기, 야채와 곁들여 섭취한다.

한국산 쌀 판매 시 유의사항은 무엇이라 생각하는지

- 가격과 조리의 편리성이다. 전자레인지로도 편리하게 조리할 수 있는 쌀 가공품의 판매율이 비교적 높기 때문이다.

※ 뉴질랜드 Haeremai 판매 담당자 인터뷰

쌀의 판매 추이가 어떠한지

- 뉴질랜드 현지 소비자들보다 아시아인들에게 인기가 있다. 특히 아시아 식당을 운영하는 사람들이 식자재로 많이 구매하는 편이다.

현재 판매하고 있는 쌀의 점유율은 어떠한지

- 현재 한국, 미국산 쌀을 판매하고 있으며 미국산 제품이 판매율이 더 높다.

한국산 쌀 판매 시 유의사항은 무엇이라 생각하는지

- 한인들은 가격보다는 맛을 중요시 한다. 조금 더 넓게 보아 아시아인들 혹은 뉴질랜드 현지인들을 위한 적극적인 홍보 마케팅이 필요할 것이다.

※ 뉴질랜드 Moore Wilsons 판매 담당자 인터뷰

쌀의 판매 추이가 어떠한지

- 장립종 쌀이 인기가 많으며, 5kg 제품이 보관 시 장소를 많이 차지하지 않아 판매율이 높다.

현재 판매하고 있는 쌀의 점유율은 어떠한지

- 한국산 쌀은 취급하고 있지 않으며 호주, 태국산 제품이 대부분이다.

한국산 쌀 판매 시 유의사항은 무엇이라 생각하는지

- 유기농 제품이 현지 소비자들에게 신뢰도를 주어 판매율이 높아지는 데에 기여할 것이다. 또한 제품이 다른 제품에 비해 고급지다는 홍보를 하여 관심을 높이는 것도 하나의 방안이다.

※ 뉴질랜드 New World 직원 관리자 인터뷰

- 쌀의 판매 추이가 어떠한지**
 - 주로 아시아인들에게 인기가 높다. 그 중에서도 중립종 쌀이 다량 판매된다.
- 현재 판매하고 있는 쌀의 점유율은 어떠한지**
 - 호주, 태국산 쌀을 판매하고 있으며 한국산 쌀은 취급하고 있지 않다.
- 한국산 쌀 판매 시 유의사항은 무엇이라 생각하는지**
 - 쌀을 구매하는 소비자들은 주로 가격이 저렴하고, 소포장 제품을 선호한다. 이를 통해 뉴질랜드 판매 시 중량을 낮추어 보관이 쉽도록 소포장 제품으로 수출할 것을 추천한다.

※ 뉴질랜드 Pak N Save 판매 담당자 인터뷰

- 쌀의 판매 추이가 어떠한지**
 - 구매층이 한정적이어서 다량 판매되고 있지 않다.
- 현재 판매하고 있는 쌀의 점유율은 어떠한지**
 - 취급 제품이 다양하지는 않지만 대부분이 호주산 제품이다.

※ 뉴질랜드 Yan's Supermarket 판매 담당자 인터뷰

- 쌀의 판매 추이가 어떠한지**
 - 식당 운영자들이 다량으로 구매하는 편이다. 볶음밥용으로 사용하는 경우가 많다.
- 현재 판매하고 있는 쌀의 점유율은 어떠한지**
 - 한국산 제품은 판매하고 있지 않고 태국, 인도 같은 아시아산 제품이 대부분이다.
- 한국산 쌀 판매 시 유의사항은 무엇이라 생각하는지**
 - 식자재 유통 상 등 대형 구매 업체들에게 저렴한 가격으로 홍보하여 판매율을 높일 것을 추천한다.

4. PRODUCT INFORMATION - 뉴질랜드 경쟁제품 현황 조사결과

※ Summary

- 뉴질랜드에 위치한 Countdown, Haeremai, Moore Wilsons, New World, Pak N Save, Yan's Supermarket 총 6곳의 매장을 방문 조사한 결과, 대부분 한국산 쌀 보다는 호주, 태국산 쌀이 판매되고 있는 것으로 조사됨
- 판매 담당자 인터뷰 결과, 쌀의 주요 구매층은 아시아인, 아시아 식당 운영자들인 것으로 조사되었음
- 또한, 쌀의 종류의 경우 단립종보다는 장립종이 판매 제품 점유율의 과반수를 차지하고 있는 것으로 나타남
- 뉴질랜드 현지 유통매장은 주로 1kg, 5kg의 소포장 제품을 판매하고 있으나 한인마트는 10kg 이상 제품을 판매하고 있음
- 가격대의 경우 1kg 당 2.1 ~ 5.79 뉴질랜드 달러의 가격대에 판매되고 있으며, 호주산 제품이 타 국가 제품에 비해 비교적 저렴한 가격대에 판매되고 있음

IV

유통구조

1. 뉴질랜드 쌀 유통구조 및 현황
2. 뉴질랜드 쌀 유통채널별 점유율

1. DISTRIBUTION INFORMATION - 뉴질랜드 쌀 유통구조 및 현황

“아시아 마트, 식당 중심으로 보급되는 쌀 유통구조”

- 뉴질랜드의 쌀 유통 구조는 과거 간단한 양상을 보였으나 최근 온라인 쇼핑몰의 발달, 다양한 수입식품 전문점 등이 생겨나며 복잡해지고 있는 추세임
 - 주로 오클랜드 항에서 한국산 쌀을 수입하고 있는 것으로 나타났으며 최근 그 수출량이 늘어나고 있지만 아직 소량에 지나지 않은 것으로 조사됨
 - 뉴질랜드까지의 운송기간이 비교적 길고, 상온 보관되는 점을 감안하여 쌀 도정 시 훈증 처리 및 진공포장 등을 하여 유통기간을 늘리는 것이 필요할 것으로 보임
- 현지 인터뷰 결과, 쌀은 주로 전통 식당 및 아시아 마트를 주력으로 유통되고 있는 것으로 파악됨
 - 호주, 미국, 인도산 쌀은 한국산에 비해 가격이 저렴하고, 초밥 가게 및 아시아 마트, 식당을 중심으로 유통되고 있는 것으로 파악됨
 - 또한, 유기농 재배 방식을 통해 쌀을 재배하는 경우가 많아 유기농 식품 전문점 등에 납품되기도 함

INTERVIEW

“쌀의 종류 별로 주요 납품처가 다르다. 유기농 쌀의 경우, 유기농 식품 판매 전문점에 공급하며, 초밥용 쌀의 경우 아시아 식당, 마트, 초밥 가게 등에 공급하고 있다.”

- 뉴질랜드 조제식료품 유통업체 (Pikowholefoods) 담당자 Ms. Alena

< 뉴질랜드 쌀 유통구조 >

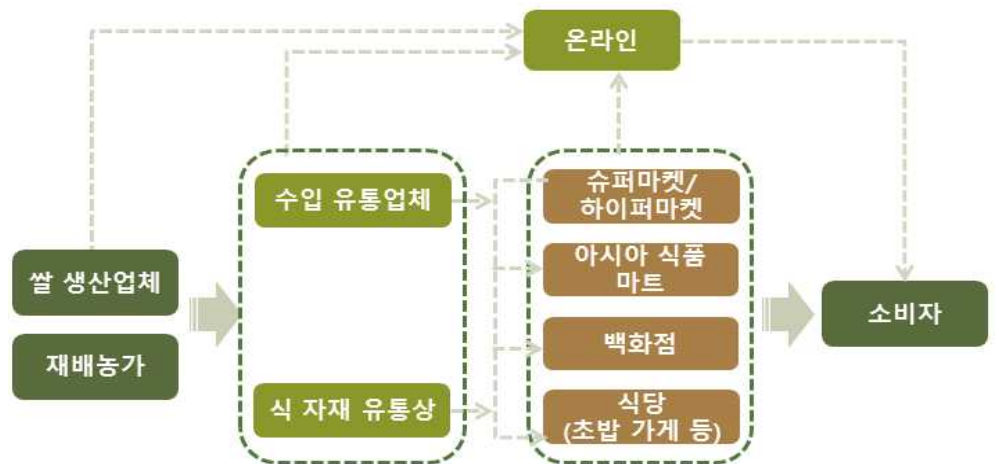

출처 : 자체조사 종합

2. DISTRIBUTION INFORMATION - 뉴질랜드 쌀 유통채널별 점유율

“뉴질랜드 유통매장 내 슈퍼/하이퍼마켓 강세”

- 글로벌 리서치기관 데이터모니터에 따르면, 2014년 뉴질랜드 쌀 소비시장에서 가장 높은 점유율을 차지하고 있는 유통채널은 77.20%를 차지한 슈퍼마켓/하이퍼마켓으로 집계됨
- 2011년 ~ 2014년 유통채널별 점유율은 4년 모두 같은 수치를 나타내었으며 슈퍼마켓/하이퍼마켓의 비중이 그만큼 크다는 것을 보여주었음
- 편의점의 2014년 점유율은 12.18%를 차지하며 2위에 랭크되었으며, 개인 소매점의 경우 8.54%를 차지하며 3위에 기록되었음

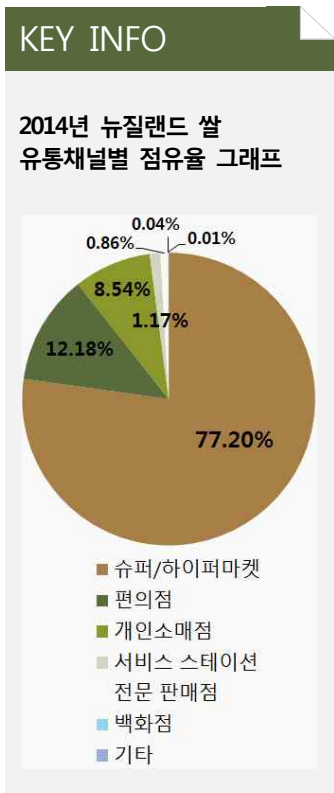

출처 : Data Monitor

< 뉴질랜드 쌀 유통채널별 점유율 >

(단위 : %)

유통채널 ⁴⁾	2011	2012	2013	2014
슈퍼마켓/하이퍼마켓	77.20	77.20	77.20	77.20
편의점	12.18	12.18	12.18	12.18
개인 소매점	8.54	8.54	8.54	8.54
서비스 스테이션	1.17	1.17	1.17	1.17
전문 판매점	0.86	0.86	0.86	0.86
백화점	0.04	0.04	0.04	0.04
기타	0.01	0.01	0.01	0.01

3) 유통채널

- 슈퍼마켓/ 하이퍼마켓 (Supermarkets / Hypermarkets) : 식료품, 일용 잡화, 의약품, 화장품 등의 가정용품을 모두 갖추어 놓고 판매하는 매장으로 E-Mart를 예로 들 수 있음
- 편의점 (Convenience Stores) : 고객 편의를 위하여 24시간 문을 여는 잡화점으로 7-ELEVEN을 예로 들 수 있음
- 개인소매점 (Independent Retailers) : 개인 소유의 소매점으로 대개 가족사업으로 이루어짐. 체인은 10개 미만이어야 함
- 서비스 스테이션 (Service Stations) : 주유소 옆에 있는 작은 편의점
- 전문 판매점 (Specialist Retailers) : 한 가지 특정 제품만 판매하는 매장으로 서점을 예로 들 수 있음
- 백화점 (Department Stores) : 여러 가지 상품을 부문별로 나누어 진열 및 판매하는 대규모의 현대식 종합 소매점으로 MARKS & SPENCER를 예로 들 수 있음



통관검역

1. 뉴질랜드 쌀(곡물류) 수입통관 절차
2. 뉴질랜드 쌀 검역 정보
3. 뉴질랜드 쌀 수입통관 제출서류

※ 뉴질랜드는 통관거부사례를 공개하고 있지 않아 해당 정보는 제외하였음

1. TRADING INFORMATION - 뉴질랜드 쌀(곡물류) 수입통관 절차

< 뉴질랜드 식품 수입통관 절차 >



KEY INFO

뉴질랜드 수입통관

쌀의 뉴질랜드 내 수입 절차는 크게 통관 준비, 수입 신고 반출 허가 신청 관세 납부 수입 허가의 순서를 거침

서류준비	
소요기간	5일
소요금액	175 달러
통관수속	
소요기간	1일
소요금액	50 달러
항만, 터미널 처리	
소요기간	1일
소요금액	300 달러
내륙운송	
소요기간	2일
소요금액	300 달러

출처 : Doing Business

01 통관 준비	· 선적 서류 준비
02 수입 신고	· 수입 신고 시기는 해상 운송 시 도착 후 5일 이내, 항공 운송 시 도착 후 1일 이내 하여야 함 · 기본적으로 통관신고서, 포장 명세서, 선하증권 등을 제출함 · 온라인 세관 신고 가능(www.cusweb.go.nz)
03 반출 허가 신청 및 관세 납부	· 수입 신고 서류 제출 혹은 전자 화물 정보 ⁵⁾ 입력 (품목의 값어치가 1,000 뉴질랜드 달러 이상인 품목에 한해 제품의 모든 정보를 포함한 서류 제출)
04 통관 검역	· 뉴질랜드 농림부 검역국(MPI)의 검역 (잔류농약허용치, 라벨링 등 검사)
05 수입 허가	· 뉴질랜드 세관담당자가 전 단계를 재확인하여 특별한 이상이 없을 시 확인 완료 후 수입허가 승인

□ 수입신고 시 필요 서류로는 선하증권, 수출입 계약서, 원산지 증명서, 위생 증명서 등이 있으며 이 외에 필요한 서류의 종류는 하기와 같음

- 쌀과 같은 곡물류의 경우 한국 농림축산검역본부에서 발급하는 식물위생증명서를 제출하여야 함

< 뉴질랜드 통관 서류 >

- 통관신고서
- 선하증권(또는 항공화물운송장)
- 수입 영수증
- 포장 명세서
- 원산지 증명서
- 영문 라벨링
- 식물위생증명서(한국 농림축산검역본부 발급)

출처 : 뉴질랜드 세관(www.customs.govt.nz)

5) ECI : Electronic Cargo Information

- 쌀과 같은 곡물류, 식물류를 수출하기 위해서는 수출국(한국)에서 식물위생증명서를 발급받아야 함

- 발급 절차는 아래와 같음

< 한국 식물위생증명서 발급 절차 >

KEY INFO

쌀 등 곡물, 식물류를 수출하기 위해서는 수출국에서 식물위생증명서를 발급받아야 함

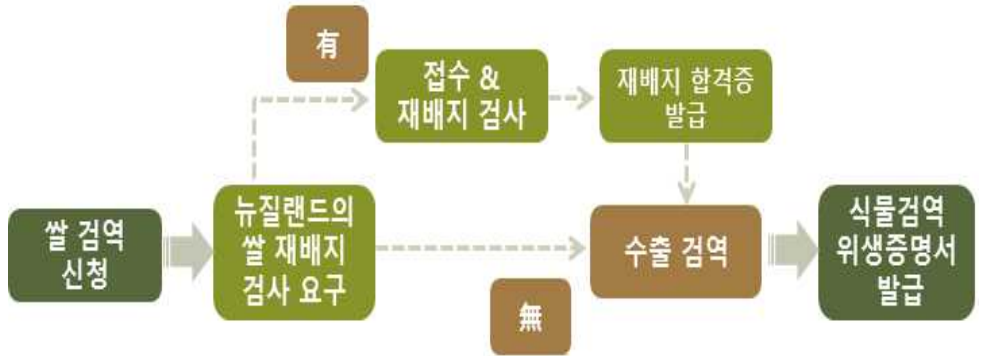

출처 : 한국 농림축산검역본부(www.qia.go.kr)

- 수출 기업의 쌀 검역 신청 접수 후 뉴질랜드에서 쌀 재배지 검사를 요구 할 시, 검사 후 재배지 합격증을 발급한 후 검역이 이루어지며 재배지 검사 요구가 없을 시 단순 검역 후 식물위생증명서가 발급됨
- 식물위생증명서는 UN 식량농업기구의 식물위생조치를 위한 국제 기준에 따르며, 신청서 필수입력사항은 아래와 같음

< 식물위생증명서 신청서(수출식물 검역신청서) 필수 기재 사항 >

- 수출자 성명, 상호, 주소, 사업자등록번호, 전화번호
- 수입자 성명, 상호, 주소
- 운송수단
- 출항일, 선적항, 도착항
- 품목 수, 명, 단위, 수량, 학명
- 원산지
- 검역 희망일시, 장소
- 수입국(수출 상대국)
- 별도 요구 사항

출처 : 한국 농림축산검역본부(www.qia.go.kr)

2. TRADING INFORMATION - 뉴질랜드 쌀 검역 정보

< 뉴질랜드 검역 정보 >

담당처	· 뉴질랜드 농림부 검역국(Ministry for Primary Industries)
신청 방법	· 1,000 뉴질랜드 달러 미만 품목은 전자 화물 정보 등록을 통해 신청하지만 그 이상의 품목은 별도의 수입 허가 신청을 거쳐야 함
신청비용	· 수입 통관 수수료 28.75 뉴질랜드 달러 납부 (검역 수수료 4 뉴질랜드 달러 포함 금액임)
기준	· 식품안전관리인증기준(HACCP)과 Codex의 국제 표준
검역	· 검역 탈락 시 해당 제품은 수입 금지됨
주의사항	· 구비서류 및 등록 절차 숙지 필수 · 뉴질랜드 세관에서는 별도의 전자 시스템을 이용하여 약 7.5 ~ 10%의 수입품을 무작위로 검사를 실시하며, 농산물의 경우 전수 조사를 실시하기도 하므로 이를 유의하여야 함

출처 : 뉴질랜드 농림부 검역국(www.mpi.govt.nz)

□ 뉴질랜드 쌀 검역 정보

- 뉴질랜드 농림부 검역국에서 수입 식품의 검역을 담당하며, 각종 잔류농약허용 기준은 호주 뉴질랜드 식품 기준청의 기준에 따름
- 뉴질랜드는 자국의 자연 보호 및 자국민 건강 보호를 특히 중시하는 나라로 검역이 매우 까다롭게 진행되는 것으로 알려져 수출 전 준비를 철저히 하여야 함

< 쌀 잔류농약허용 기준 >

항목	허용 수치(mg/kg)
Aldrin	0.02
Azoxystrobin	0.20
Bixafen	0.01
Carbendazim	0.20
Cyanazine	0.01
Dichlorvos	2.00
Dieldrin	0.02
Isoproturon	0.01
Maldison	8.00
Methiocarb	0.05
Pirimiphos-Methyl	5.00
Tebuconazole	0.05
Trinexapac-Ethyl	0.05

출처 : 호주-뉴질랜드 식품기준청(www.foodstandards.gov.au)

KEY INFO

쌀을 비롯한 곡물류는 호주 뉴질랜드 식품 기준청의 잔류농약허용 기준치를 준수해야 함

INTERVIEW

“쌀의 잔류농약허용 기준은 포괄적인 곡물 기준치를 지키면 되며, 기타 문의사항은 아래의 이메일 주소를 통해 문의 가능하다.info@mpi.govt.nz”

- 뉴질랜드 관세청 관계자
Mr. Russell Cummings

3. TRADING INFORMATION - 뉴질랜드 쌀 수입통관 제출서류

상업송장(Commercial Invoice)

: 무역거래 시, 계약이행에 대한 사실을 증명하는 문서로 수출업자에게는 대금 청구서로서의 역할을 하기도 함

COMMERCIAL INVOICE						
Date			Invoice No			
Exporter Address City/State/ZIP Code Country Phone/Fax Contact Person			Consignee Address City/State/ZIP Code Country Phone/Fax Contact Person			
Tax ID No (EIN)	Total Gross Weight	Transportation	Tax ID No (EIN)	Terms of Sale:		
Other	Total # of Pieces	AWB/BL #	Currency			
Commodity Description	HS	Country of Manufacture	Qty	UOM	Unit Price	Total Amount
These commodities, technologies, or softwares were exported from the United States in accordance with export administration regulations. Diversion contrary to United States law prohibited. We certify that this commercial invoice is true and correct.			Subtotal			
			Freight Cost			
			Insurance Cost			
			Total Invoice Value			
I/we hereby certify that the information on this invoice is true and correct and that the contents of this shipment are as stated above.						
Name		Signature			Date	

<http://freewordtemplates.net/>

선하증권 (또는 항공화물운송장)

: 선주가 화주로부터 의뢰받은 운송화물을 적재한 것을 증명하고, 이것을 도착항에서 일정 조건 하에 수하인이나 그 지시인에게 인도할 것을 약정한 유가증권

Date: 02/01/1999		BILL OF LADING				Page 1	
SHIP FROM				SHIP TO			
Name: ABC Company Address: 1000 ABC Drive City/State/Zip: Any City, AB, 10000 SID#: _____				Name: XYZ Company Location #: <u>0669</u> Address: 9000 XYZ Drive City/State/Zip: Some City, ZY 90000 CID#: _____			
FOB: <input type="checkbox"/>				FOB: <input type="checkbox"/>			
THIRD PARTY FREIGHT CHARGES BILL TO:				Freight Charge Terms: (freight charges are prepaid unless marked otherwise)			
Name: Address: City/State/Zip:				Prepaid _____ Collect <u>X</u> 3 rd Party _____			
SPECIAL INSTRUCTIONS:				<input type="checkbox"/> Master Bill of Lading: with attached underlying Bills of Lading <small>(check box)</small>			
CUSTOMER ORDER INFORMATION							
CUSTOMER ORDER NUMBER		# PKGS	WEIGHT	PALLET/SLIP (CIRCLE ONE)		ADDITIONAL SHIPPER INFO	
45012345698		144 ctns	1152 lbs	<input type="radio"/> N <input checked="" type="radio"/> Y			
6805673		15 ctns	45 lbs	<input type="radio"/> N <input checked="" type="radio"/> Y			
				<input type="radio"/> N <input checked="" type="radio"/> Y			
				<input type="radio"/> N <input checked="" type="radio"/> Y			
				<input type="radio"/> N <input checked="" type="radio"/> Y			
GRAND TOTAL		159 ctns	1197 lbs				
CARRIER INFORMATION							
HANDLING UNIT		PACKAGE		COMMODITY DESCRIPTION		LTL ONLY	
QTY	TYPE	QTY	TYPE	WEIGHT	H.M. (X)	NMFC #	CLASS
1	Pkts	48	Ctns	384 lbs		154865 00	70
2	Pkts	96	Ctns	768 lbs		168955 03	92.5
15	ctns	15	Ctns	45 lbs		168945 01	100
GRAND TOTAL		GRAND TOTAL					
18		159		1197			
<small>Where the rate is dependent on value, shippers are required to state specifically in writing the agreed or declared value of the property as follows: *The agreed or declared value of the property is specifically stated by the shipper to be not exceeding _____ per _____</small>				COD Amount: \$ _____ Fee Terms: Collect: <input type="checkbox"/> Prepaid: <input type="checkbox"/> Customer check acceptable: <input type="checkbox"/>			
<small>NOTE: Liability Limitation for loss or damage in this shipment may be applicable. See 49 U.S.C. • 14706(c)(1)(A) and (B). RECEIVED, subject to individually determined rates or contracts that have been agreed upon in writing between the carrier and shipper, if applicable, otherwise to the rates, classifications and rules that have been established by the carrier and are available to the shipper, on request. The shipper hereby certifies that he/she is familiar with all the terms and conditions of the NMFC Uniform Freight Bill of Lading, including those on the back thereof, and the said terms and conditions are hereby agreed to by the shipper and accepted for himself and his/her agents.</small>				The carrier shall not make delivery of this shipment without payment of freight and all other lawful charges. Signature _____ Shipper			
SHIPPER SIGNATURE / DATE <small>This is to certify that the above named materials are properly classified, packaged, marked and labeled, and is in proper condition for transportation according to the applicable regulations of the DOT.</small>		Trailer Loaded: <input checked="" type="checkbox"/> By Shipper <input type="checkbox"/> By Driver		Freight Counted: <input checked="" type="checkbox"/> By Shipper <input type="checkbox"/> By Driver/pallets said to contain <input type="checkbox"/> By Driver/Pieces		CARRIER SIGNATURE / PICKUP DATE <small>Carrier acknowledges receipt of packages and required documents. Carrier certifies emergency response information was made available and/or carrier has the DOT emergency response guidebook or equivalent documentation in the vehicle. Property described above is received in good order, except as noted</small>	

☐ 포장명세서

: 포장 속에 들어있는 상품의 목록을 기술한 서류로 수출업자가 수입업자 앞으로 작성함

COMBINED COMMERCIAL INVOICE & PACKING LIST

EXHIBITOR NAME & ADDRESS:

TEL NO:
FAX NO:

CONSIGNEE:
G/O AGILITY FAIRS & EVENTS LOGISTICS PTE LTD
7 TOH TUCK LINK
SINGAPORE 596227
TEL: (65) 6463 9868 FAX: (65) 6463 9467
CONTACT: Mr M. Ghazali Saad

EXHIBITION: Index Asia 2009
12-14 May
VENUE: Singapore Expo

HALL:
STAND:

REMARKS: A= CONSUMED B=RETURNED C= SOLD/GIVEN

CASE No.	DESCRIPTION OF GOODS (IN ENGLISH)	QTY	CIF VALUE (US\$)		DIMENSIONS INCHES			VOLUME (m ³)	WEIGHT (kg)		HTS	REMARKS*			
			UNIT VALUE	TOTAL VALUE	L	W	H		GROSS	NET		A	B	C	
1 of 2	Wooden Crate	1	\$0.00	\$0.00	48	48	48	3.627	200	100					
	Wide Screen video units Model#839ZA	2	\$1,200.00	\$2,400.00				0.000			8528.12.7201				x
	s/n's: x039583,x038904							0.000							
	Aluminum Support Stands for video units	4	\$75.00	\$300.00				0.000			8527.90.9590				x
	Remote control channel selection	1	\$105.00	\$105.00				0.000			8527.90.9590				x
	Auto playback type decks model#7603	2	\$359.00	\$718.00				0.000			8521.10.6000				x
								0.000							
								0.000							
2 of 2	Grey Arvill Case	1	\$0.00	\$0.00	26	24	36	0.368	100	75					x
	Display Panels w/ Graphics	1	\$500.00	\$500.00				0.000			4911.91.4040				x
								0.000							
								0.000							
								0.000							
								0.000							
								0.000							
								0.000							
								0.000							
								0.000							
								0.000							
								0.000							
								0.000							
TOTAL CIF \$ US				\$ 4,023.00											

The invoiced goods are of
origin and are intended for display purposes
only at the exhibition site. We Declare that the information given
is true and correct and represents fair market value for the items described herein

Authorized Signature (To be signed in blue ink): _____
Print Name: _____

Date: _____

□ 원산지 증명서

: 수출상품의 원산지를 증명하는 서류로 일반용 원산지 증명서와 특혜관세용 원산지 증명서가 있음
 뉴질랜드와의 FTA는 아직 정식발효가 되지 않아 특혜관세용 원산지 증명서를 발급받지 않음

<p>1. Exporter (Name, address, country) HONG KIL DONG CO., LTD. 45, HAD-ELUN RD 4GA, JUNG-GU, SEOUL 100-743, KOREA</p>	<p>Reference No. 001-10-0197651 Reference Code: 0d80-b1be</p> <p style="text-align: right;">ORIGINAL</p> <p style="text-align: center;">CERTIFICATE OF ORIGIN issued by THE KOREA CHAMBER OF COMMERCE & INDUSTRY Seoul, Republic of Korea</p>						
<p>2. Consignee (Name, address, country) SHIG HONG MOTORS URAHIE LTD. WITH IT PRINCIPAL ADDRESS AT D-A ELECTRIHOU STR., 00011YU, URAHIE</p>	<p>3. Country of Origin THE REPUBLIC OF KOREA</p>						
<p>4. Transport details FROM : BUSAN PORT, KOREA TO : TULICHE/SK, URAHIE BY : HANJIN AIRLINES COOD ON OR ABOUT: AUG 28, 2009</p>	<p>5. Remarks L/C NO: 0100004110 INVOICE NO: H1000-5 Invoice number & date H1007-0100 & 2009-10-28</p>						
<p>6. Marks & numbers, number and kind of packages, description of goods</p> <table border="0"> <tr> <td>HONG KIL DONG MOTORS URAHIE LTD.</td> <td>Ultrasonic fish finders</td> <td>1 SET 501 G 511 G</td> </tr> <tr> <td>AT D-A ELECTRIHOU STR., 00011YU, URAHIE</td> <td>Ultrasonic fish finders</td> <td>20 PCS 501 G 511 G 20PG</td> </tr> </table>	HONG KIL DONG MOTORS URAHIE LTD.	Ultrasonic fish finders	1 SET 501 G 511 G	AT D-A ELECTRIHOU STR., 00011YU, URAHIE	Ultrasonic fish finders	20 PCS 501 G 511 G 20PG	<p>7. Quantity</p>
HONG KIL DONG MOTORS URAHIE LTD.	Ultrasonic fish finders	1 SET 501 G 511 G					
AT D-A ELECTRIHOU STR., 00011YU, URAHIE	Ultrasonic fish finders	20 PCS 501 G 511 G 20PG					
<p>8. Declaration by the Exporter The undersigned, as an authorized signatory, hereby declares that the above-mentioned goods were produced or manufactured in the country shown in box 3.</p> <p>(Signature) </p> <p>(Name) PRESIDENT HONG KIL DONG</p>	<p>9. Certification The undersigned authority hereby certifies that the goods described above originate in the country shown in box 3 to the best of its knowledge and belief.</p> <p style="text-align: center;"></p> <p style="text-align: right;"> Manager KYUNG-SOOK LEE</p> <p style="text-align: center;">29 MAR 2010 Authorized Signatory</p>						

□ 식물위생증명서

: 쌀과 같은 식물류는 수출국으로부터 식물검역을 받은 후 허가를 받아 발급되는 식물위생증명서를 제출하여야 함

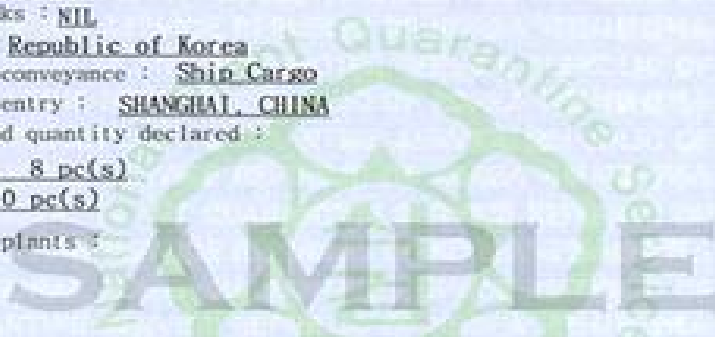
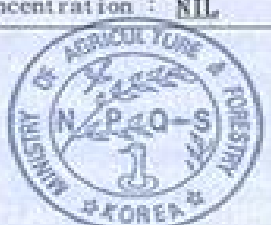
Republic of Korea Ministry of Agriculture and Forestry National Plant Quarantine Service PHYTOSANITARY CERTIFICATE	
Jungbu R.O. Plant Quarantine Service TO : The Plant Protection Organization of <u>China</u>	No : <u>20-05011408</u>
DESCRIPTION OF CONSIGNMENT	
Name and address of exporter : <u>ENG CO.,LTD</u> <u>NAMDONG-KU, INCHEON, KOREA</u>	
Declared name and address of consignee : <u>DISPLAY PART CO.,LTD</u> <u>THE FOREIGN TRADE BUSINESS AREA, THE ECONOMIC DEVELOPMENT ZONE, TAICANG CITY, JIANGSU PROVINCE, P.R.C.</u>	
Number and description of packages : Distinguishing marks : <u>NIL</u> Place of origin : <u>Republic of Korea</u> Declared means of conveyance : <u>Ship Cargo</u> Declared point of entry : <u>SHANGHAI, CHINA</u> Name of produce and quantity declared : <u>WOODEN PALLET, 8 pc(s)</u> <u>WOODEN LEG, 10 pc(s)</u>	
Botanical name of plants : <u>N/A</u> <u>N/A</u>	
	
This is to certify that the plants, plant products or other regulated articles described herein have been inspected and/or tested according to appropriate official procedures and are considered to be free from the quarantine pests specified by the importing contracting party and to conform with the current phytosanitary requirements of the importing contracting party, including those for regulated non-quarantine pests	
ADDITIONAL DECLARATION	
The wood packing material in this shipment has been heat treated at designated facilities by NPQS to achieve a minimum wood core temperature of 56°C for more than 30 minutes	
DISINFESTATION AND/OR DISINFECTION TREATMENT	
Date : <u>Oct. 04, 2005 - Oct. 05, 2005</u> Chemical(active ingredient) : <u>NIL</u> Concentration : <u>NIL</u>	Treatment : <u>HEAT TREATMENT</u> Duration and temperature : <u>00:30 , 56°C</u> Additional information : <u>NIL</u>
	Place of issue : <u>Jungbu Regional Office, Korea</u>
	Name of authorized officer : <u>Wondan Parking</u>
	Date : <u>Oct. 06, 2005</u> (Signatus <u>Sample</u>)
No financial liability with respect to this certificate shall attach to the National Plant Quarantine Service or to any of its officers or representatives.	

VI

관세 및 세금

1. 뉴질랜드 쌀 관세 및 세금

1. TAX & DUTY INFORMATION - 뉴질랜드 쌀 관세 및 세금

< 쌀 뉴질랜드 HS CODE 정보 >

HS CODE	품명	기본 관세율	WTO 협정세율	부가세율
1006	쌀	-	-	-
1006.30-0000G	정미(연마·광택 여부를 불문한다)	0%	0%	상이

출처 : 한국 관세청(www.customs.go.kr), 뉴질랜드 관세청(www.customs.govt.nz)

□ 뉴질랜드 관세청 문의 결과, 멥쌀의 HS CODE는 「0403.10.00」으로 파악되었으며, 세율은 상기와 같음

KEY INFO

뉴질랜드 수출 시 쌀에 부과되는 기본 관세율은 0%임. 단, 쌀의 도정 방법에 따라 분류되는 HS CODE가 다양하므로 수출 전 혼동을 방지하기 위해 재검증이 필요함

- 쌀에 부과되는 기본 관세율은 0%이며, 최근 정식 서명을 거친 한·뉴질랜드 FTA 협정 적용 품목에서 제외되었음
- 부가가치세(GST)의 경우 품목마다 상이하게 부과되는데, 대부분 약 15%의 부가세가 부과되나 실제 산정 기준은 세관 신고 시 물품 가격+운송료 및 보험료+가격임

□ 한·뉴질랜드 FTA는 2014년 11월 타결 후 2015년 3월 정식 서명을 거쳐 현재 국회 비준 처리 중으로, 정확한 발효일은 미정이나 2015년 내 발효될 것으로 예상됨

- 원산지 증명서를 비롯한 각종 서류는 수출자의 경우 반드시 5년간 보관해야 하므로 이를 유의해야 할 것임

< 한·뉴질랜드 FTA 관련 정보 >

의의		협정을 통해 각국이 서로 제 2의 교역대상이 되고자 함
추진현황	협상개시	2009년 06월
	서명	2015년 03월
	발효	2015년 예정
원산지 증명서	발급 방식	자율증명
	발급자	수출자
	증명서식	송품장 방식 혹은 표준 서식 방식 중 선택
	유효기간	2년
서류 보관	수출자	수출신고 수리일로부터 5년간 자료 보관 의무 有
	생산자	원산지 증빙서류를 작성한 날로부터 5년간 서류 보관 의무 有

출처 : 한국 FTA 포털(www.fta.go.kr)

VII

인증 및 허가등록

1. 뉴질랜드 수입자 허가등록
2. 뉴질랜드 식품 인증 정보

1. LICENSE INFORMATION – 뉴질랜드 수입자 허가등록

□ 뉴질랜드 수입자 허가등록

- 뉴질랜드로 식품을 반입하고자 하는 수입업자는 기본적으로 전자 세관 시스템에 기업 정보 등을 등록하여야 함
- 전자 세관 시스템인 TSW⁶⁾ 사용자로 등록하여야 하며, www.customs.govt.nz에서 등록이 가능함
- 등록 정보에 포함되는 내용은 아래와 같음

KEY INFO

뉴질랜드 수입업자 등록은 아래의 웹페이지에서 영문으로 등록 가능함

www.customs.govt.nz

INTERVIEW

“뉴질랜드로 식품을 수입하는 가장 쉬운 방법은 현지 지사를 설립하는 것과 수입업자 등록이다. 수입업자 등록은 웹사이트를 통해 할 수 있다. www.customs.govt.nz”

- 뉴질랜드 관세청 관계자
Mr. Russell Cummings

< 뉴질랜드 수입자 전자 세관 시스템 허가 등록 내용 >

- 수입 신고
- 검역 증명서 신청서
- 수입 식품 반입 허가 신청서
- 운송 내역
- 화물 운반 내역

출처 : 뉴질랜드 세관(www.customs.govt.nz)

□ 전자 세관 시스템(TSW) 등록 방법 및 절차

- 크게 2가지 방법으로 요약될 수 있으며, B2B 방법과 온라인 서비스를 직접 이용하여 등록하는 방법이 있으며, 아래와 같이 요약할 수 있음

< 뉴질랜드 전자 세관 시스템(TSW) 수입업자 등록 방법 및 절차 >

B2B	<ul style="list-style-type: none"> · 전자 세관 시스템 담당 기관에 직접 연락 후 해당 정보를 입력해 화물량 및 관세 정산 · 현재 유일한 수입업자 등록 대행업체로 알려진 B2BE NZ社를 통한 등록
온라인 시스템 직접 이용	<ul style="list-style-type: none"> · TSW 온라인 홈페이지의 가이드를 통해 화물 등록 (수수료 무료) · B2BE NZ社의 별도 웹페이지인 Cusweb, Bioweb 온라인 화물 사이트를 통한 등록

출처 : 뉴질랜드 세관(www.customs.govt.nz)

6) TSW: Trade Single Window

2. CERTIFICATION INFORMATION - 뉴질랜드 식품 인증 정보

주요 식품인증정보

	인증 명	FSSC 22000 (Food Safety System Certification)	내용	· HACCP를 기반으로 하는 식품 안전 프로그램을 사용, 식품첨가물 검사 등을 실시하여 식품의 안전한 공급을 돕도록 하는 인증
	발행기관	Asure Quality		
식품안전인증	성격	선택		

□ 식품안전인증정보 절차 및 비용

- 기존 ISO 22000 인증을 취득한 업체들은 추가 뉴질랜드에서 규정한 프로그램에 따른 추가 검토를 거쳐 인증을 획득함
- SAI Global이라는 인증 취득 대행 기관을 통해 해당 인증을 취득할 수 있으며, 한국 지사도 운영되고 있어 이를 이용해 신청 및 취득이 가능함
- 인증 취득 소요기간은 약 4 ~ 6주이며, 인증 비용은 3,000 ~ 6,000 호주 달러가 소요되는 것으로 알려졌으나 정확한 비용은 신청서 제출 후 기관과의 별도 협의를 거쳐 확정됨
- 유효기간은 5년이며, 사후 유지 연회비는 추가로 부과되지 않음
- 이 외에 더 자세한 사항은 아래 웹 사이트를 통해 확인할 수 있음
<http://www.fssc22000.com>

KEY INFO

뉴질랜드 식품안전인증은 취득 소요기간 약 4~6주이며, 유효기간은 5년임

< 뉴질랜드 식품안전인증(FSSC22000) 취득 절차 >



출처 : 뉴질랜드 FSSC22000 공식 홈페이지(www.fssc22000.com)

