

중국

특수의학용도 배방식품

시장조사



Product : Foods for Special Medical Purpose

Content

I. 시장통계	2
II. 시장트렌드	5
III. 경쟁제품 현황	10
IV. 유통구조	23
V. 통관검역	25
VI. 관세 및 세금	35
VII. 인증 및 허가등록	37
VIII. 라벨링 및 식품첨가물	40

I

시장통계

1. 글로벌 HS CODE 2106.90 수입 추이
2. 중국 HS CODE 2106.90.90 수입 추이

1. STATISTICS ANALYSIS - 글로벌 HS CODE 2106.90 품목 수입 추이

“글로벌 HS CODE 2106.90 품목 수입 중국 9위”

□ 특수의학용도 배방식품의 중국 HS CODE는 「2106.90.90¹⁾」으로 파악됨

< 특수의학용도 배방식품 HS CODE 정보 >

한국	2106.90.9099	따로 분류되지 않은 조제식품 및 기타 식품
중국	2106.90.90	따로 분류되지 아니한 조제식료품 및 기타

출처 : 한국 관세청(www.customs.go.kr), 중국 관세청(www.customs.gov.cn)

KEY INFO

주요수입국별 핵심지표
HS CODE 2106.90 적용

수입규모가 가장 큰 국가
- 미국(19억 8,317만 7,153달러)
성장률이 가장 높은 국가
- 영국(11.03%)
성장률이 가장 저조한 국가
- 캐나다(-4.11%)

□ 2014년 글로벌 HS CODE 2106.90 품목²⁾ 총 수입액은 360억 9,849만 8,020 달러로 전년 대비 3.71% 상승하였으며, 주요 수입국에는 미국, 영국, 독일, 캐나다, 호주 등이 있음

- 최대 수입국은 미국으로 19억 8,317만 7,153 달러의 HS CODE 2106.90 품목을 수입하였으며 이는 전년 대비 2.77% 상승한 수치임

- 2014년 중국의 글로벌 HS CODE 2106.90 품목의 수입순위는 10억 1,027만 9,212 달러로 9위이며, 전년 대비 10.2% 증가하였음

< HS CODE 2106.90 글로벌 수입 추이 >

(단위 : 달러, %)

수입상대국	2012	2013	2014	2014/2013 증감률
글로벌	31,899,462,886	34,806,480,124	36,098,498,020	3.71
1 미국	1,828,448,566	1,929,752,044	1,983,177,153	2.77
2 영국	1,514,394,668	1,555,088,741	1,726,679,338	11.03
3 독일	1,397,480,730	1,538,570,123	1,653,566,121	7.47
4 캐나다	1,247,824,521	1,302,059,815	1,248,594,769	-4.11
5 호주	1,209,496,973	1,257,220,458	1,222,999,205	-2.72
9 중국	717,503,411	916,789,686	1,010,279,212	10.2

출처 : Global Trade Atlas(www.gtis.com/gta)

1) 관세사에게 문의한 결과 특수의학용품 배방식품은 2106.90에 포함된다고 응답함

2) 국가별로 HS CODE가 7째 자리부터 상이하기 때문에, 글로벌 수입 통계는 같은 품목의 상위 범주인 HS CODE 2106.90으로 조사함

2. STATISTICS ANALYSIS - 중국 HS CODE 2106.90.90 품목 수입 추이

“중국 HS CODE 2106.90.90 품목 수입시장, 한국 8위”

□ 2014년 중국의 HS CODE 2106.90.90 품목 총 수입액은 9억 8,061만 3,369 달러로 전년 대비 8.45% 증가하였으며, 주요 수입국은 미국, 네덜란드, 독일, 태국, 대만 등이 있음

- 중국의 최대 수입 상대국은 미국으로, 2014년 2억 4,314만 406 달러의 HS CODE 2106.90.90 품목을 수입하였으며 이는 전년 대비 7.12% 감소한 수치임

- 한국은 8위로, 2014년 3,933만 9,460 달러의 HS CODE 2106.90.90 품목을 수입하였으며 전년 대비 22.38% 증가하였음

KEY INFO

주요 수입국 별 핵심지표
HS CODE 2106.90.90 적용

수입규모가 가장 큰 국가
- 미국(2억 4,314만 406 달러)

성장률이 가장 높은 국가
- 독일(44.87%)

성장률이 가장 저조한 국가
- 네덜란드(-8.19%)

< 중국 HS CODE 2106.90.90 수입 추이 >

(단위 : 달러, %)

수입상대국	2012	2013	2014	2014/2013 성장률
글로벌	709,712,218	904,235,024	980,613,369	8.45
1 미국	174,818,189	261,779,491	243,140,406	-7.12
2 네덜란드	99,754,422	110,984,107	101,893,098	-8.19
3 독일	47,555,149	56,133,339	81,318,233	44.87
4 태국	25,189,329	68,420,383	80,558,445	17.74
5 대만	42,845,564	55,641,866	67,830,400	21.91
8 한국	19,027,914	32,145,574	39,339,460	22.38

< 중국 HS CODE 2106.90.90 한국산 수입 추이 >

(단위 : 달러)

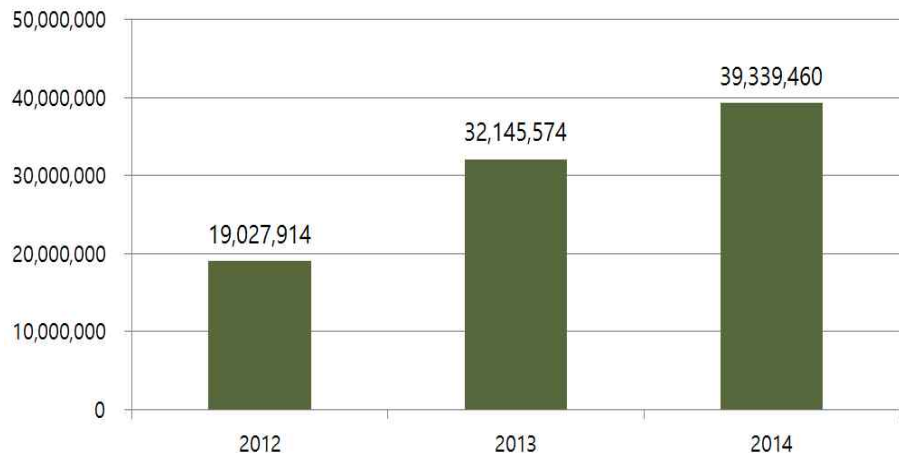

출처 : Global Trade Atlas(www.gtis.com/gta)

II

시장트렌드

1. 한눈에 보는 중국 특수의학용도 배방식품 시장트렌드
2. 중국 특수의학용도 배방식품 시장 이슈

1. MARKET TREND - 한눈에 보는 중국 특수의학용도 배방식품 시장트렌드

KEY NEWS 1	<ul style="list-style-type: none">✓ 중국 정부는 2015년 10월 새로운 식품 안전법을 시행한다고 공포함. 新식품 안전법 개정은 6년 만에 개정되었으며 수입절차가 다소 까다로울 것으로 전망함✓ 새 식품 안전법은 크게 세 부분이 개선되었는데 첫 번째는 특수분야 식품 규제 강화, 두 번째는 식품안전에 대한 기업의 책임규정, 세 번째는 위반 시 처벌임
KEY NEWS 2	<ul style="list-style-type: none">✓ 보건식품, 영유아용 배방식품, 특수의학용도 배방식품은 특수식품으로 통일하며 등록(注册)제도와 서류비안(备案)제도를 실시함✓ 또한 식품에 대한 문제가 제기되었을 때, 생산자, 서비스 관련 종사자까지 책임을 규정하였음
KEY NEWS 3	<ul style="list-style-type: none">✓ 법 위반 시 벌금액도 높아졌는데 최소 액수는 1,000위안이고 상품가격의 10배 이상 청구할 수 있음✓ 중국 의사와 영양사들은 특수의학용도 배방식품 사용에 긍정적인 반응을 보이고 있음
KEY NEWS 4	<ul style="list-style-type: none">✓ 소비자들도 해당 제품에 대한 높은 선호도를 나타내고 있는데 이러한 이유는 회복이 빨라 입원날짜 수가 줄어들어 병원비를 절감할 수 있기 때문임✓ 하지만 아직까지 중국 내 제품 수가 다양하지 않아 선택폭이 좁은 상황임
Marketing Point 1	<ul style="list-style-type: none">✓ 중국 내 특수의학용도 배방식품의 시장점유율이 높은 네슬레 社의 중국 내 진출전략 및 마케팅 정보를 참고하는 것도 도움이 될 것으로 사료됨✓ 녹색인증, QS 인증 취득 후 제품의 위생 및 안전성을 부각시키는 것을 권장함
Marketing Point 2	<ul style="list-style-type: none">✓ 중국 내 특수의학용도 배방식품은 제품수가 적어 다양성이 떨어지기 때문에 현재 까지 출시되지 않은 독특한 제품을 생산해 판매하는 것도 하나의 방법임

2. MARKET TREND - 중국 특수의학용도 배방식품 시장 이슈

“중국 특수의료용 조제식품, 新식품 안전법으로 수출 까다로워짐”

- 중국 정부는 올해 10월부터 새로 개정된 식품 안전법이 시행된다고 공포함. 이는 6년 만에 개정된 법안으로 많은 부분이 수정되었으며 역대 최고로 엄격한 식품 안전법이 될 전망이다
 - 새 식품 안전법은 크게 세 가지로 나뉘는데 첫 번째는 특수분야 식품에 대한 규제 강화, 두 번째는 식품안전에 대한 기업의 책임규정 강화, 세 번째는 식품 안전법을 따르지 않을 때 책임과 처벌임
- 보건식품, 영유아용 배방식품, 특수의학용도 배방식품 등을 특수식품으로 분류하여 등록(注册)제도와 서류비안(备案)제도를 실시함
 - 보건식품 중 비타민, 미네랄 등의 영양물질은 국무원 식품약품감독관리부에서 비안을 하고 기타는 성, 자치구, 직할시 식품약품감독관리국에서 비안을 하도록 정함
- 새 식품 안전법은 식품업협회와 식품 생산자, 국외 수출업자, 재화와 서비스까지 관련 종사자의 책임도 규정함
 - 과거 식품생산 및 유통, 요식서비스에 대해 각각 국무원 품질감독부, 공상행정관리부, 국가식품의약품감독관리부에서 따로 감독을 해옴. 그러나 개정된 법은 국무원 식품의약품감독관리부에서 전부 통일되면서 식품생산 관련 허가도 해당 부분에서 관리하게 되어 이전보다 엄격한 식품의 관리시스템을 확립함
- 법 위반 시 처우도 엄격해졌는데 벌금은 물론, 형사책임이 강화됨. 소비자 보호 조치도 강화되었는데 위법식품의 피해를 입은 경우 손해배상을 청구할 수 있으며 벌금은 상품가격의 10배, 손실금액의 3배에 해당하는 배상금을 청구할 수 있음
 - 배상금의 최소 액수는 1,000위안으로 배상금 합산이 1,000위안 이하일 경우 무조건 1,000위안을 부과해야 함

KEY INFO

중국 新식품 안전법 개정

1. 보건식품 관련 식품 규제 강화
2. 식품 책임규정 강화
3. 배상금, 위반 과태료 등 벌금규정 강화

“중국 특수의학용도 배방식품 수요 증가 추세”

- 중국 의사들과 영양사들이 특수의학용도 배방식품을 중요시하면서 치료수단 중 하나로 꼽히고 있음
 - 환자들이 특수의학식품 복용 후 회복이 빨라 입원날짜 수가 줄어드는 동시에 의료비용부담도 줄어들어 소비자들도 선호도가 높은 상황임
- 전 세계 특수의학용도 배방식품분야에서 2위를 차지한 네슬레社は 중국에서 5개의 유아용, 2개의 성인용 특수의학식품을 판매하고 있으며 해당업체 관계자는 최근 중국시장을 주목하고 있다고 밝힘

KEY INFO

중국 65세 이상인 인구수는 2014년 기준 1억 3,800명으로 전체 인구의 10.1%를 차지했음. 2020년에는 2억 명을 초과할 것으로 전망함

- 중국식품보도망(中国食品报网)의 뉴스기사에 따르면, 네슬레社の CEO인 Grgory Behar는 중국의 노인과 유아, 환자들이 섭취하는 보건식품시장에 잠재력이 많다고 밝혔는데 이는 최근 중국 노령화 증가와 질병 환자 수가 늘어나고 있기 때문임
- 중국식물과 영양보고서(中国食物与营养)에 의하면, 2014년 기준, 전 세계 식품의학적식품의 성장률은 6%씩 증가하고 있으며 총 소비액은 560 ~ 640억 위안을 기록함. 그 중 미국과 유럽은 400 ~ 500억을 소비하며 4.5%의 비중을 차지했고 일본과 한국은 150 ~ 220억 위안으로 매년 4.8%씩 증가하고 있음

< 네슬레社の 특수의학용품 배방식품을 소개하고 있는 홈페이지 >



- 중국의 경우 시장점유율은 1%이며 6억 위안의 시장규모를 형성하고 있어 소규모 시장을 형성하고 있음. 하지만 최근 연평균 성장률이 37%를 기록했으며 급부상하고 있음

□ 중국 내 특수의학용품 배방식품은 90%이상 다국적 기업이 차지하고 있으며 현재 중국에 출시되고 있는 해외 브랜드는 20개 미만임

- 미국 내 출시된 특수의학용품 배방식품은 약 300개 정도로 다양하지만 중국에서 구매할 수 있는 제품은 10개 미만이기 때문에 중국 소비자들의 선택권 폭이 작은 상황임

< 네슬레 社の 특수의학용품 배방식품 제품 정보 >

			
제품명	유아용 은메이슈(恩敏舒)	제품명	성인용 지아산오유쎌(佳膳优选)
용량	400g	용량	400g
가격	410위안	가격	139위안

출처 : 타오바오

□

시장트렌드 출처 :

- 타오바오(www.taobao.com)
- 중국 네슬레 홈페이지(www.nestle.com.cn)
- 중국 식품바오왕(www.cnfood.cn)
- 한국 농수산식품유통공사(www.kati.net)
- 주간무역(www.weeklytrade.co.kr)
- 도우딩 논문 사이트(www.docin.com)

III

경쟁제품 현황

1. 중국 방문매장 정보
2. 중국 특수의학용도 배방식품 경쟁제품 가격현황
3. 중국 특수의학용도 배방식품 담당자 인터뷰
4. 중국 경쟁제품 현황 조사결과

1. PRODUCT INFORMATION - 중국 방문매장 정보

SHOP #1. Carrefour



< 매장 전경 >

이미지



< 매장 내 특수의학용도 배방식품 판매대 전경 >

Contact Point	Tel : +86 21 6413 2138
Contact Point	Add : Wenxing District huwen Road 7388, Shenyang shi
규모	<ul style="list-style-type: none"> - 매장 크기 : 7,000 ~ 8,300m² - 매장 수 : 236개
기업 정보	<ul style="list-style-type: none"> - 프랑스계 유통기업으로 국제적 하이퍼마켓 체인점을 갖고 있는 다국적 기업 - 1995년 북경에 최초로 설립되었으며 본 매장과는 별도로 2016년까지 6개의 물류 배송센터를 추가 건설할 예정 - 중국 소비자들의 문화 등을 연구, 확실한 현지화 전략을 꾀하여 중국 내 대형마트 시장 점유율을 확대해 나감
매장 정보	<ul style="list-style-type: none"> - 다양한 가공 및 신선식품을 저렴한 가격으로 판매하며 명절 및 국가 기념일 때 정기적인 행사, 회원제 등을 운영 중
인터뷰 내역	<p>"특수의학용도 배방식품은 없으며 유사제품인 단백질 보충제는 있다."</p> <p style="text-align: right;">베이징 Carrefour 판매담당자 Ms. Zhang</p>

SHOP #2. Haiwang xingcheng

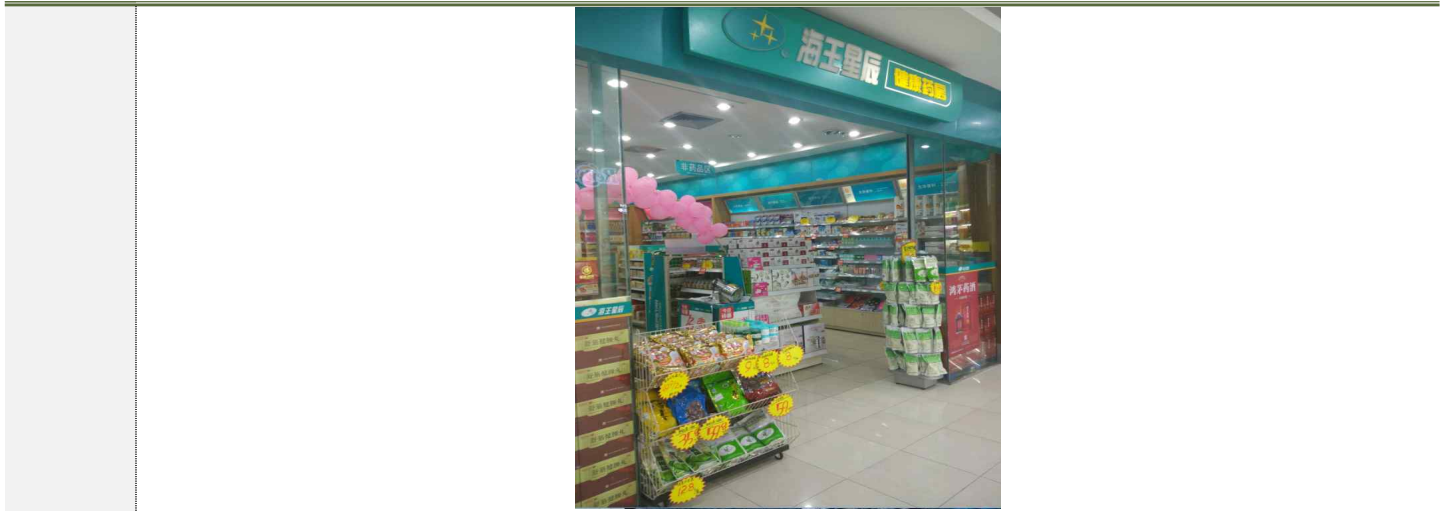

이미지

< 매장 전경 >



< 매장 내 특수의학용도 배방식품 판매대 전경 >

Contact

Tel : +86 21 6488 7218

Point

Add : Minxing District, Shenli Road 133 , Shenyang Shi

기업
정보

- 규모**
- 매출액 : 34억 위안 (2014년)
 - 매장규모 : 약 100m²
 - 직원 수 : 1만 2,400명 (약사 3,500명)
- 정보**
- 중국 내 20년 역사를 갖고 있는 중국 약국 체인점
 - 북경을 비롯한 70개 도시에 입점해 있음
 - 2006 ~ 2012년 7년 연속 약국 체인 직영 매장 수 1위

인터뷰
내역

“중국 내 특수의학용도 배방식품의 인지도는 높지 않은 편이다.”

Haiwang xingcheng 판매담당자 Ms. Hwang

SHOP #3. RT-Mart (大润发)



< 매장 전경 >

이미지



< 매장 내 특수의학용도 배방식품 판매대 전경 >

Contact Point

Tel : +86 21 5437 7588

Add : Minxing District, Chunjia Road 2801 hao, Shanghai Shi

기업 정보

- 규모
- 매출액 : 335억 6,700만 위안 (2013년)
 - 매장수 : 185개 (2,3,4선 도시 기준)
 - 연평균 성장률 : 31.04% (2010년)

- 대만 룬타이그룹(潤泰集團) 계열의 마트로 영문인 'Run Tai'를 축약해 RT-Mart라고 불림
- 1997년 상하이에 처음으로 점포를 개설했으며 본사 경영과는 별개로 지역 특색에 맞춰 지점별 경영 방식을 취할 수 있도록 운영 됨

매장 정보

- 푸드코트, 명품 진열대, 어린이 놀이방, 약국, 우체국 등이 있어 원스톱 쇼핑이 가능함
- 회원카드제를 도입해 RT-Mart 내 다양한 이벤트 활동과 할인제도 혜택을 제공함

인터뷰 내역

“아직까지 보건의식품이 인기상품이며 특수의학용도 배방식품을 찾는 사람은 거의 없다.”

RT-Mart 매장관리인 Mr. Xia

SHOP #4. Guoda 약국



< 매장 전경 >

이미지



< 매장 내 특수의학용도 배방식품 판매대 전경 >

Contact

Tel : +86 21 5830 5947

Point

Add : New Pudong District, Weifang Road 182 hao, Shenyang Shi

기업
정보

- 규모**
- 판매액 : 30억
 - 업체 수 : 2,000개
 - 설립 년도 : 2004년
- 정보**
- 2013년 6월 기준, 2,000여개의 체인점 설립
 - 북경, 상해, 천진, 안후이 등 19개성과 자치구에 25개 자회사 설립
 - 중국 내 1위 약국 체인점

매장
정보

- 적립 포인트가 높은 VIP회원들에게 일부 제품 할인을 제공

인터뷰
내역

“국내산보다 수입산을 더 선호하는 경향이 있다.”

Guoda 약국 매장관리인 Mr. liu

SHOP #5. Century Mart



< 매장 전경 >

이미지



< 매장 내 특수의학용도 배방식품 판매대 전경 >

Contact Point

Tel : +86 21 5045 9335

Add : Pudong District, 338 Haidong Street, Shanghai Shi

기업 정보

규모

- 설립 날짜 : 1991년
- 등기자본 : 1,200만위안
- 면적 : 4만 m²

- 해당 마트는 중국 내 대형마트 중 하나로 슈퍼마켓, 편의점 등도 경영하고 있음
- 온라인 쇼핑몰도 운영을 시작하면서 소비자들에게 편리한 서비스를 제공함

매장 정보

- 회원제를 도입하면서 다양한 할인 이벤트 서비스 제공

인터뷰 내역

"특수의학용도 배방식품은 마트에서 찾는 소비자도 적고 시중에 판매하고 있는 제품 수도 적다."

Century Mart 판매담당자 Mr. Chen

2. PRODUCT INFORMATION - 중국 특수의학용도 배방식품 경쟁제품 가격현황

중국 Carrefour 가격 현황 (2015년 11월 13일 기준)

제품명	제조사	제조국	중량	가격 (g당 가격)	이미지
Food For Special Medical Purpose					
산춘 단백질 가루	Guangdong Shenle	중국	310g (10gX31포)	165위안 (g당 0.53위안)	
천연원합성 단백질 가루	Tianranyuan pharmaceutical company	미국	560g	299위안 (g당 0.53위안)	
탕와베이지엔 단백질 가루	Baijianshengwu Company	중국	600g	348위안 (g당 0.58위안)	
양리가오 단백질 음료	Jiaodayangli Company	중국	275g	158위안 (g당 0.574위안)	

2015년 11월 13일 기준 중국 1위안 = 181.26원

중국 Haiwangxingchen 가격 현황 (2015년 11월 13일 기준)

제품명	제조사	제조국	중량	가격 (g당 가격)	이미지
Food For Special Medical Purpose					
시수단백질영양가루	United states Nutrition , Inc	미국	420g	398위안 (g당 0.94위안)	
티엔메이지엔 파이 콩 단백질 가루	Tianmeijian Natural Company	중국	400g	358위안 (g당 0.895위안)	
야페이첸안수	Yapei pharmaceutical company	네덜란드	900g	208위안 (g당 0.23위안)	
메이오우지엔 단백질가루	Meioujian Bio-Technology Company	중국	320g	298위안 (g당 0.93위안)	

중국 RT-Mart 가격 현황 (2015년 11월 13일 기준)

제품명	제조사	제조국	중량	가격 (g당 가격)	이미지
Food For Special Medical Purpose					
구과푸칭 단백질 고체음료	Tianranyuan Company	미국	640g	369위안 (g당 0.576위안)	
탕위페이제엔 단백질가루	Tangwopeijian Company	중국	450g	348위안 (g당 0.77위안)	
야페이 첸안웨이 영양배방가루	Yapei pharmaceutical company	네덜란드	538g (53.8g X 10포)	149위안 (g당 0.276위안)	
링샤이항 드링크제	Jianke pharmaceutical company	중국	250ml(2병)	108위안 (g당 0.43위안)	

중국 Guoda 약국 가격 현황 (2015년 11월 13일 기준)

제품명	제조사	제조국	중량	가격 (g당 가격)	이미지
Food For Special Medical Purpose					
탕위페이지엔 단백질(선물용)	Tangwopeojian Company	중국	450g	398위안 (g당 0.88위안)	
야페이 이리지아 SR영양가루	Yapei pharmaceutical company	스페인	400g	188위안 (g당 0.47위안)	
야페이 안첸수 선물용	Yapei pharmaceutical company	네덜 란드	1.8kg(900g X2)	418위안 (g당 0.02위안)	
오우린다 단백질가루	Australia GMP pharmaceutical company	호주	375g	398위안 (g당 1.061위안)	

중국 Century Mart 가격 현황 (2015년 11월 13일 기준)

제품명	제조사	제조국	중량	가격 (g당 가격)	이미지
Food For Special Medical Purpose					
야페이 안첸 영양배방 가루	Yapei pharmaceutical company	네덜란드	900g	168위안 (g당 0.18위안)	
캉푸라이 총차오왕	Kangfulai pharmaceutical company	중국	96.2g (12알 X 8팩)	168위안 (g당 1.74위안)	
호우토후구 단백질 가루	Changcheng Food Comapny	중국	560g	178위안 (g당 0.317위안)	
캉푸라인 영양단백질 가루	Kangfulai pharmaceutical company	중국	600g	258위안 (g당 0.43위안)	

3. PRODUCT INFORMATION - 중국 특수의학용도 배방식품 매장 담당자 인터뷰

※ 중국 Carrefour 특수의학용도 배방식품 판매 담당자 인터뷰

- 특수의학용도 배방식품이 있는지
 - 해당 마트에는 특수의학용도 배방식품은 없지만 그와 유사한 고단백질 제품들을 판매하고 있다
- 국내산과 수입산 중 어떤 제품을 더 선호하는지
 - 구매자의 취향에 따라 다르지만 재료는 수입산으로 사용하고 국내 제조하는 제품이 가장 인기가 많다
- 특수의학용도 배방식품 및 유사제품의 추이는 어떠한지
 - 특수의학용도 배방식품과 유사한 제품 점유율은 20%이고, 일반 보건식품이 80%이다. 해당 제품은 선물용으로 출시되며 주로 분말이나 알약으로 판매되고 있다.

※ 중국 HaiwangXingchen 특수의학용도 배방식품 판매 담당자 인터뷰

- 특수의학용도 배방식품이 있는지
 - 해당 제품은 본 매장에 판매하고 있지만 보건식품이 더 인기가 많다. 아직까지 중국 소비자들 사이에 특수의학용도 배방식품의 인지도가 높지 않은 상태다.
- 국내산과 수입산 중 어떤 제품을 더 선호하는지
 - 수입산 원료를 가공한 로컬제품이 가격도 저렴하고 매장 이벤트 활동도 많아 선호하는 사람이 많다.
- 특수의학용도 배방식품 및 유사제품의 추이는 어떠한지
 - 본 제품은 주로 분말종류로 판매되고 있으며 제품 점유율은 일반약품이 80%, 보건식품이 15%, 특수의학용도 배방식품이 5%정도 차지하고 있다.

※ 중국 RT-Mart 특수의학용도 배방식품 판매 담당자 인터뷰

- 특수의학용도 배방식품이 있는지
 - 특수의학용도 배방식품이 판매하고 있으며 제품 점유율은 관련 유사품이 30%, 기타 보건식품이 65%, 특수의학용도 배방식품이 5%를 차지한다.
- 국내산과 수입산 중 어떤 제품을 더 선호하는지
 - 수입산 중 NATURAL ELEMENTS가 인지도가 높아 찾는 사람들이 많다.
- 특수의학용도 배방식품 및 유사제품의 추이는 어떠한지
 - 해당 제품은 브랜드 인지도에 따라서 매출이 달라지기 때문에 인지도를 높이는 것이 관건이라고 생각한다.

※ 중국 Guoda 약국 특수의학용도 배방식품 판매 담당자 인터뷰

- 특수의학용도 배방식품이 있는지
 - 해당 약국에는 최근 이벤트 활동으로 인해 많은 소비자들이 찾고 있다.
- 국내산과 수입산 중 어떤 제품을 더 선호하는지
 - 수입산을 더 선호하며 분말형태의 제품을 선호한다.

※ 중국 Century Mart 특수의학용도 배방식품 판매 담당자 인터뷰

- 특수의학용도 배방식품이 있는지
 - 본 매장에 해당제품이 판매하고 있지만 수요가 적은상황이다. 일부 소비자들은 해당 제품을 마트에서 살 수 있다고 생각하지 않기 때문이다.
- 특수의학용도 배방식품 및 유사제품의 추이는 어떠한지
 - 약국을 통해 판매하는 것이 매출에 큰 도움이 될 것이라 생각하고 분말형태가 많다.

4. PRODUCT INFORMATION - 중국 경쟁제품 현황 조사결과

※ Summary

- 중국 내 대형 할인마트 까르푸, 센추리 마트, RT-Mart와 약국 체인점인 Haiwangxingchen, Guoda 총 5곳을 방문 조사한 결과, 일부 할인마트는 제품을 판매하고 있었지만 약국 체인점에서는 모두 판매하고 있었음. 하지만 현재 중국소비자들은 특수의학용도 배방식품을 마트에서 살 수 있다는 인식이 부족한 것으로 보임
- 특수의학용도 배방식품은 주로 분말형태로 판매하고 있으며 (주)정식품 제품형태와 같이 한 포씩 포장된 제품은 적은 것으로 확인됨
- 로컬제품보다는 수입산에 대한 긍정적인 반응을 보이고 있으며 수입산의 경우 네덜란드 산이 비교적 많았음. 또한 해당 제품을 선물용으로 구매율이 높음
- 특수의학용도 배방식품보다는 유사제품인 단백질 보충제가 많았으며 가격은 g당 0.2 ~ 1.74위안으로 분포되어 있음

IV

유통구조

1. 중국 특수의학용도 배방식품 유통구조

1. DISTRIBUTION INFORMATION - 중국 특수의학용도 배방식품 유통구조

"특수의학용도 배방식품 중국 수출 시 CFDA인증 필수"

□ 중국 특수의학용도 배방식품은 식품 수입업체 및 의약식품 업체를 통해 유통되며 2015년 9월 이후 중국으로 특수의학용도 배방식품을 수입 시 CFDA인증을 등록해야 함

INTERVIEW

"당사에서 제조한 특수의학용도 배방식품은 병원에서만 유통하고 있다. 또한 의사 처방 하에 판매가 가능하다."

- 중회의강
 특수의학용도
 배방식품회사
 (浙江中稷康特殊医学用途配
 方食品股份有限公司)
 직원과의 인터뷰 내역 중

- CFDA (China Food&Drug ministratation)는 중국식품약품감독관리국에서 관리하는 인증으로 중국 내 의약품으로 판매하기 위해서는 의무적으로 취득해야 하는 인증임

- 그러나 CFDA인증 취득은 2 ~ 3년의 장시간과 약 3,000만 원의 많은 비용을 요구하기 때문에 사전에 철저한 준비가 필요함

□ 특수의학용도 배방식품의 주요 수요처는 약국이며 일부 대형마트나 한인 마트, 드럭 스토어에서도 판매되고 있음

□ 온라인 채널에도 특수의학용도 배방식품이 판매하고 있지만 제품이 다양하지 않으며 로컬기업 제품을 많이 볼 수 있음

<중국 특수의학용도 배방식품 유통구조 >



출처 : 자체조사 종합

V

통관검역

1. 중국 특수의학용도 배방식품 수입통관 절차
2. 중국 특수의학용도 배방식품 검역 참고사항
3. 중국 특수의학용도 배방식품 수입통관 제출서류

※ 특수의학용도 배방식품에 대한 통관거부사례는 찾아볼 수 없었음

1. TRADING INFORMATION - 중국 특수의학용도 배방식품 수입통관 절차

< 중국 식품 수입통관 절차 >



서류준비	
소요기간	15일
소요금액	260 달러
통관수속	
소요기간	4일
소요금액	80 달러
항만, 터미널 처리	
소요기간	3일
소요금액	140 달러
내륙운송	
소요기간	2일
소요금액	135 달러

출처 : Doing Business

01 통관 준비	<ul style="list-style-type: none"> · 중문 라벨링 및 선적 서류 준비 · 중국 항구 도착 시 화물 확인 및 대리인 관련 서류를 해당 항구 지역 세관에 제출 후 통관 신청
02 수입 신고	<ul style="list-style-type: none"> · 수입 신고 시기는 보통 보세구역 혹은 특허보세구역 등의 장소에 반입 후 이루어짐 · 기본적으로 통관신고서, 포장 명세서, 선하증권 등을 제출함
03 통관 검역	<ul style="list-style-type: none"> · 중국으로 수입되는 식품의 주요 검역 대상은 식품첨가물, 포장 용기, 재료를 비롯한 기타 식품 관련 제품을 들 수 있음 · 제출 서류 내용과 실제 수입화물 일치여부 대조 및 허위 기재, 과장 여부 등 심사
04 관세 납부	<ul style="list-style-type: none"> · 중화인민공화국해법 및 수출입관세조례에 의거한 관세, 부가세, 통관수수료 등 납부
05 통관 완료	<ul style="list-style-type: none"> · 중국 세관담당자가 전 단계를 재확인하여 특별한 이상이 없을 시 확인 완료 후 수입허가 승인

□ 중국 통관 시 필요한 필요 서류는 선하증권, 수출입 계약서, 원산지 증명서, 위생 증명서 등이 있음

< 중국 통관 서류 >

- | | |
|---------------------|---------------|
| ▪ 통관신고서 | ▪ 포장 명세서 |
| ▪ 선하증권 (또는 항공화물운송장) | ▪ 원산지 증명서 |
| ▪ 검사검역 신고서 | ▪ 위생 증명서 |
| ▪ 검사검역 위탁서 | ▪ 품질 증명서 |
| ▪ 수출입 계약서 | ▪ 수입 대리업자 승낙서 |
| ▪ 수입 영수증 | ▪ 중문 라벨링 |

출처 : 중국 국가질량감독검험검역총국(www.aqsiq.gov.cn)

□ 중국 특수의학용도 배방식품 통관절차 정보

- 중국 정부는 멜라민 분유 파동 이후에도 연이은 식품 안전사고 발생하기 때문에 한층 더 강화된 식품관련 신규 안전법규를 발표함
- 특수의학용도 배방식품은 중국으로 수출 시 국무원 식품약품감독관리부서에 등록해야 함. 등록 시 제출서류는 제품의 배합방법, 생산 공정, 라벨, 설명서, 제품의 안전성, 영양 충분성과 임상효과 자료임
- 식품 수입 시 생산, 유통, 저장, 식품첨가제 등 전반적인 규정을 강화하였음. 문제 적발 시 식품 생산기업 뿐만 아니라 식품 관련 물류기업에 대해서도 일정한 책임과 의무를 부과함
- 수입, 통관 이후에도 식품 안전과 관련된 문제가 제기될 경우 벌금, 형사 처벌 등이 강화될 것으로 전망함
- 지방 정부의 식품안전에 대한 책임 등 정부 역할을 요구하고 있어 한국 식품 통관이 이루어지는 항구에서 관리감독이 한층 더 심화될 것으로 전망함

INTERVIEW

"제품설명서, 위생증명서를 제출하면 된다."

-비엔헝국제외공급상회사
(奕亨国际物流供应链(中国)有限公司)
인터뷰 내역 中

< 중국 세무 수입통관 절차 흐름도 >

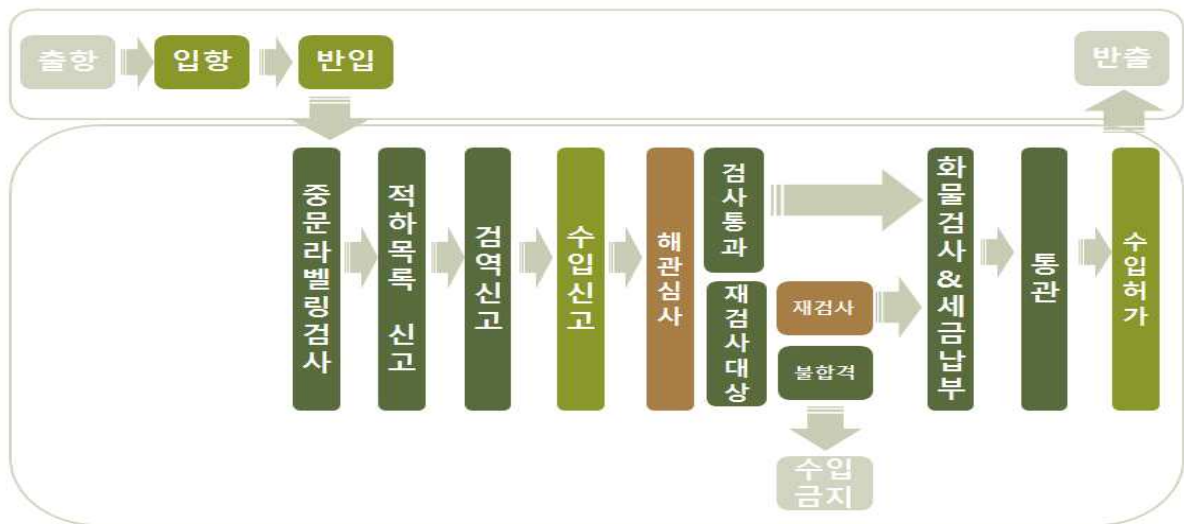

출처 : 중국 국가질량감독검험검역총국(www.aqsiq.gov.cn), 중국서부물류공공정부플랫폼(www.cloud56.net)

2. TRADING INFORMATION - 중국 특수의학용도 배방식품 검역 참고사항

□ 중국 특수의학용도 배방식품 검역 정보

- 중국 수출입상품검사법에서는 수출입통관 전 제품을 상품검사기구에 검사신청을 해야 하며 하역항 및 도착지에서 등록해야함
- 중국에서 보건식품의 수입업체는 반드시 위생부로부터 '보건식품 수입 비준 증서'를 취득해야 하며, 수입 시 항구 검험검역기관은 비준 증서를 통해 제품 검사를 진행함
- 신 원료를 사용한 보건식품과 처음 수입하는 보건식품은 국무원 식품약품감독관부서에 등록해야 함
- 중국으로 수출 시 국가식품약품검험관리국에 등록해야 하는데 필요한 서류는 다음과 같음

< 중국 특수의학용도 배방식품 등록 서류 >

- 상품개발보고서 및 상품배합설계 및 근거
- 생산 공예 자료
- 상품품질 기준요구
- 상품 라벨, 설명서 디자인 초본 원고
- 실험 샘플 보고서
- 연구, 생산과 실험능력 증명 자료
- 안전성, 영양충족을 증명할 자료
- 특수한 영양 배방식품등록, 임상실험 보고서

출처 : 중국 국가질량감독검험검역총국(www.aqsiq.gov.cn)

- 국가식품약품검험관리국의 등록기간은 5년이며, 만기일 60일 전에 재등록해야함. 재등록 시 제출하는 서류는 특수의학용도 배방식품 등록 신청서, 특수의학용도 배방식품 등록 증명서, 5년 내 상품생산, 판매, 검역 표본검사 상황 등이 있음

3. TRADING INFORMATION - 중국 특수의학용도 배방식품 수입통관 제출서류

통관신고서

: 물품의 수출, 수입 또는 반송을 신고하고 그 허가를 요청하는 서류임



中华人民共和国海关 进境旅客行李物品申报单

请先阅读背面的填单须知，然后在空格内填写文字信息或划“√”

1. 姓名	拼音	<input type="text"/>	<input type="text"/>	<input type="text"/>	<input type="text"/>	<input type="text"/>	<input type="text"/>
	中文正拼	1	<input type="text"/>	<input type="text"/>	<input type="text"/>	<input type="text"/>	<input type="text"/>
2. 出生日期		2	年	<input type="text"/>	月	<input type="text"/>	日
3. 性别	男	3	女	<input type="checkbox"/>			
4. 进出境证件号码		4	<input type="text"/>	<input type="text"/>	<input type="text"/>	<input type="text"/>	<input type="text"/>
5. 国籍(地区)	中国	<input type="checkbox"/>	(香港	<input type="checkbox"/>	澳门	<input type="checkbox"/>	台湾
	外国	<input type="checkbox"/>	5	<input type="text"/>	<input type="text"/>	<input type="text"/>	<input type="text"/>
6. 进境事由	公务	<input type="checkbox"/>	商务	<input type="checkbox"/>	旅游	<input type="checkbox"/>	学习
	定居	<input type="checkbox"/>	探亲访友	<input type="checkbox"/>	返回居住地	<input type="checkbox"/>	其他
7. 航班号/车次/船名		7	<input type="text"/>	<input type="text"/>	<input type="text"/>	<input type="text"/>	<input type="text"/>
			8. 同行未满14周岁人数		8	<input type="text"/>	<input type="text"/>

我(我们)携带(有):

9. (居民旅客)在境外获取的总值超过人民币5,000元的物品	是 <input type="checkbox"/> 否 <input type="checkbox"/>
10. (非居民旅客)如留在中国境内的总值超过人民币2,000元的物品	是 <input type="checkbox"/> 否 <input type="checkbox"/>
11. 超过1,500毫升酒精饮料(酒精含量12度以上),或超过400支香烟,或超过100支雪茄,或超过500克烟丝	是 <input type="checkbox"/> 否 <input type="checkbox"/>
12. 超过20,000元人民币现钞,或超过折合5,000美元外币现钞	是 <input type="checkbox"/> 否 <input type="checkbox"/>
13. 动植物及其产品,微生物,生物制品,人体组织,血液及其制品	是 <input type="checkbox"/> 否 <input type="checkbox"/>
14. 无线电收发信机,通信保密机	是 <input type="checkbox"/> 否 <input type="checkbox"/>
15. 中华人民共和国禁止和其它限制进境的物品	是 <input type="checkbox"/> 否 <input type="checkbox"/>
16. 分离运输行李	是 <input type="checkbox"/> 否 <input type="checkbox"/>
17. 货物,货样,广告品	是 <input type="checkbox"/> 否 <input type="checkbox"/>

我已阅读本申报单背面所列事项,并保证所有申报属实。

携带有9-15项下物品的,请详细填写如下清单。

品名/币种	数量	金额	型号	海关批注

旅客签名 _____ 年 月 日

□ 검역신고서

: 중국 내 검역 및 제품검사, 위생검사를 위한 신고서로 신고자명, 연락처 정보 등을 기재하는 서류임



**中华人民共和国出入境检验检疫
入境检疫申明卡**
QUARANTINE DECLARATION FORM ON ENTRY
Entry-Exit Inspection and Quarantine of the P. R. of China

① 姓名 HONG GIL DONG 性别 男 / 女 国籍 KOREA

Name HONG GIL DONG Sex Male / Female Nationality KOREA

④ 证件号码 BS1234567 ② 到达日期 2002.2.6 ③

Passport No. BS1234567 Date of Arrival 2002.2.6

⑥ 来自国家或地区 BUSAN KOREA ⑦ 交通工具名称号码 MA5043

From (country/region) BUSAN KOREA No. and Name of Conveyance MA5043

⑧ 在华联系地址 LAN SHENG HOTEL

Contact Address in China LAN SHENG HOTEL

⑨ Please describe the countries and cities (towns) where you stayed within 4 weeks before arrival BUSAN KOREA

到达前四周内您到过的城市和国家

1. 如您有以下症状或疾病, 请在项目前的□内划“√”
Please mark “√” in the items of following symptoms or illness if you have any now

<input type="checkbox"/> 发热 Fever	<input type="checkbox"/> 腹泻 Diarrhoea
<input type="checkbox"/> 咳嗽 Cough	<input type="checkbox"/> 呕吐 Vomiting
<input type="checkbox"/> 精神病 Mental psychosis	<input type="checkbox"/> 艾滋病(包括病毒携带者) AIDS(Incl. HIV carrier)
<input type="checkbox"/> 性传播疾病 STD	<input type="checkbox"/> 开放性肺结核 Active pulmonary tuberculosis
<input type="checkbox"/> 其他疾病 Other diseases	

2. 如携带以下物品, 请在项目前的□内划“√”
Please mark “√” in the items of following articles if you bring any of them

<input type="checkbox"/> 动物 Animals	<input type="checkbox"/> 植物 Plants
<input type="checkbox"/> 动物产品 Animal products	<input type="checkbox"/> 植物繁殖材料 Plant propagating materials
<input type="checkbox"/> 动物尸体、标本 Animal carcasses and specimens	<input type="checkbox"/> 植物产品 Plant products
<input type="checkbox"/> 生物制品 Biological products	<input type="checkbox"/> 土壤 Soil
<input type="checkbox"/> 血液或血液制品 Blood or blood products	<input type="checkbox"/> 废旧衣服 Waste clothing

我已阅知本申明卡所列事项, 并保证以上申报内容正确属实。
I declare all the items given are true and correct.

⑩ 旅客签名 Signature of Passenger 홍길동

146/2000.1.111

□ 검역신고 위탁서

: 수출입화물수화인의 위임을 받은 대리인이 검역신고를 수속함을 증명하기 위해 검험검역국에 제출하여야 하는 서류임

代理报检委托书

编号:

_____ 出入境检验检疫局:

本委托人(备案号/组织机构代码_____)保证遵守国家有关检验检疫法律、法规的规定,保证所提供的委托报检事项真实、单货相符。否则,愿承担相关法律责任。具体委托情况如下:

本委托人将于_____年_____月间进口/出口如下货物:

品名		HS 编码	
数(重)量		包装情况	
信用证/合同号		许可文件号	
进口货物 收货单位及地址		进口货物提/ 运单号	
其他特殊要求			

特委托_____ (代理报检注册登记号_____),

代表本委托人办理上述货物的下列出入境检验检疫事宜:

1. 办理报检手续;
2. 代缴纳检验检疫费;
3. 联系和配合检验检疫机构实施检验检疫;
4. 领取检验检疫证单。
5. 其他与报检有关的相关事宜: _____

联系人: _____

联系电话: _____

本委托书有效期至_____年_____月_____日 委托人(加盖公章)
年 月 日

受托人确认声明

本企业完全接受本委托书。保证履行以下职责:

1. 对委托人提供的货物情况和单证的真实性、完整性进行核实;
2. 根据检验检疫有关法律法规规定办理上述货物的检验检疫事宜;
3. 及时将办结检验检疫手续的有关委托内容的单证、文件移交委托人或其指定的人员;
4. 如实告知委托人检验检疫部门对货物的后续检验检疫及监管要求。

如在委托事项中发生违法或违规行为,愿承担相关法律和行政责任。

联系人: _____

联系电话: _____

受托人(加盖公章)
年 月 日

□ 수입영수증

: 수입을 증명하는 영수증으로 화물명칭, HS CODE, 원산지, 중량 등의 정보가 기입되어 있음

出境货物报检单

报检单位 (加盖公章): 艾格进出口贸易公司

* 编 号 EC0000055

报检单位登记号: 3200003567 联系人 张艾格

电话: 86-21-23501213

报检日期: 2011年 08 月 29 日

发 货 人	(中文) 艾格进出口贸易公司					
	(外文) AIGE IMPORT & EXPORT COMPANY					
收 货 人	(中文) 日清进出口贸易公司					
	(外文) RIQING EXPORT AND IMPORT COMPANY					
货物名称 (中/外文)		H.S.编码	产地	数/重量	货物总值	包装种类及数量
荔枝罐头 CANNED LITCHIS		2008991000	中国	1000 箱	JPY 1200000	1000 纸箱
运输工具名称号码	TBA		贸易方式	一般贸易	货物存放地点	SHANGHAI,CH.
合同号	contract01		信用证号	002/0000025		用途
发货日期	2011-08-29	输往国家(地区)	日本	许可证 / 审批号		
启 运 地	上海	到 达 口 岸	名古屋	生产单位注册号		
集装箱规格、数量及号码	20' CONTAINER X 1					
合同、信用证订立的检验 检疫条款或特殊要求		标记及号码		随附单据 (划“√”或补填)		
		CANNED LITCHIS JAPAN C/NO.1-1000 MADE IN CHINA		<input checked="" type="checkbox"/> 合同 <input checked="" type="checkbox"/> 信用证 <input checked="" type="checkbox"/> 发票 <input type="checkbox"/> 换证凭单 <input checked="" type="checkbox"/> 装箱单 <input type="checkbox"/> 厂检单	<input type="checkbox"/> 包装性能结果单 <input type="checkbox"/> 许可/审批文件 <input type="checkbox"/> <input type="checkbox"/> <input type="checkbox"/>	
需要证单名称 (划“√”或补填)				* 检验检疫费		
<input checked="" type="checkbox"/> 品质证书 <input checked="" type="checkbox"/> 重量证书 <input checked="" type="checkbox"/> 数量证书 <input type="checkbox"/> 兽医卫生证书 <input checked="" type="checkbox"/> 健康证书 <input type="checkbox"/> 卫生证书 <input type="checkbox"/> 动物卫生证书	1 正 3 副 1 正 3 副 1 正 3 副 1 正 3 副 1 正 3 副 正 副 副 正 副 副	<input checked="" type="checkbox"/> 植物检疫证书 <input type="checkbox"/> 熏蒸/消毒证书 <input type="checkbox"/> 出境货物换证凭单 <input checked="" type="checkbox"/> 通关单 <input type="checkbox"/> <input type="checkbox"/>	1 正 3 副 正 副 副	总金额 (人民币 元) 计费人 收费人		
报检人郑重声明: 1. 本人被授权报检。 2. 上列填写内容正确属实, 货物无伪造或冒用他人的厂名、 标志、认证标志, 并承担货物质量责任。 签名: 张艾格				领 取 证 单 日期 签名		

注: 有“*”号栏由出入境检验检疫机关填写

◆国家出入境检验检疫局制

[1-2 (2000.1.1)]

□ 포장 명세서

: 포장 내 들어있는 상품의 목록을 기술한 서류로 수출업자가 수입업자 앞으로 작성함

装箱单 CONTAINER LOAD PLAN							
集装箱号 Container No.				集装箱规格 Type of Container: 20 40			
封号 Seal No.				冷藏温度 Reffer. Temp. Required			
船名 航次 Ocean Vessel Voy. No.		收货地点 Place of Receipt 柜 站 门 CY CFS Door		装货港 Port of Loading		卸货港 Port of Discharge	
箱主 Owner		提单号码 Bill of Lading No.		1. 发货人 Shipper		2. 收货人 Consignee	
3. 通知 Notify		标志和号码 Marks & Numbers		件数及包装种类 No. & Kind of Pkgs.		货名 Description of Goods	
						重量(公斤) Weight kg.	
						尺码(立方米) Measurement Cu. M.	
		底 Front					
		门 Door					
				总件数 Total Number of Packages			
				重量及尺码总计 Total Weight & Measurement			
危险品要注明 危险品标志分 类及闪点 In case of dangerous goods please enter the table classification and flash point of the goods		重新封号 New Seal No.		开封原因 Reason for Breaking seal		装箱日期 Date of Vanning	
						装箱地点 at: (地点及国名 Place & Country)	
出口 Export		收货人签收 Received by Drayman		堆场签收 Received by CY		装箱人 Packed by:	
进口 Import		收货人签收 Received by Drayman		货站签收 Received by CFS		发货人 货站 (shipper/CFS)	
						签署 Signed	
						皮重 Tare weight	
						总毛重 Gross Weight	
						发货人或货站留存 I. SHIPPER/CFS	
						(1) 一式十份 此栏每份不同	

Foods for Special Medical Purpose : China

□ 원산지 증명서

: 수출상품이 해당 산지에서 재배, 사육, 제조 또는 가공된 것임을 증명하는 문서임

1. Expéditeur (nom, adresse, pays) - Expéditeur Destinataire المرسلون المرسل إليه FRANCE	N° 1010 97	ORIGINAL
2. Destinataire (nom, adresse, pays) - Destinataire Destinataire المرسلون المرسل إليه DAVSUN LOGISTICS (Beijing) LTD Mr. Jieshe XIAO 2 nd Floor of the cargo agent building N°1, Street 8 Airport logistics base Shunyi District Beijing - CHINA 101300	COMMUNAUTÉ EUROPÉENNE EUROPEAN COMMUNITY 歐洲共同体 ESPHERICONE OCHOSELECTO CERTIFICAT D'ORIGINE CERTIFICATE OF ORIGIN - CERTIFICADO DE ORIGEN 證明書 1. Pays d'origine - Country of origin - País de origen البلد الاصل - 原产国 - Origin (specifications)	
3. Intitulé des vins ou boissons (nom, appellation) 酒名或酒類名稱 4. Appellation - Appellation 酒類名稱 5. Région - Région - Département 酒區 - 酒區 6. N° de facture : FA 001232	Communauté européenne - France N° de facture : FA 001232	
6. N° d'article - Désignation, variété, nombre et nature des vins - Désignation des marchandises 酒類名稱 - 酒類名稱, variété, nombre et nature des vins 7. Quantité - Quantité, Certified 數量 1 - Château de La Grandeur, AOC Villages 2009, 750 ml, 500 bottles, 13.5 % alcohol 500 kg brut 2 - Château Lapeyrolle Bordeaux, 2009, 1500 ml, 100 bottles, 13.5 % alcohol 300 kg brut 3 - Château du Clos de France, Muscadet, 2009, 750 ml, 240 bottles, 12 % alcohol 360 kg brut 4 - Clos de Sévres, Muscadet, 2009, 750 ml, 240 bottles, 12 % alcohol 360 kg brut 5 - Château Chapeau, Bordeaux AOC 2009, 750 ml, 2 400 bottles, 13.5 % alcohol 3 600 kg brut 6 - Château Clos de René, Bordeaux AOC 2010, 750 ml, 1 200 bottles, 13.5 % alcohol 1 800 kg brut 7 - Château Julien, Bordeaux AOC 2010, 750 ml, 1 200 bottles, 13.5 % alcohol 1 800 kg brut		
8. L'exportateur certifie que les marchandises désignées ci-dessus sont originaires du pays figurant dans la case N°2 9. Signature - Signature 1010 97 11 NOV 2011		
12911 - CHAMBRE DE COMMERCE ET D'INDUSTRIE DE PARIS Si vous souhaitez de connaître le contenu de ce document contactez		N° 062992460

VI

관세 및 세금

1. 중국 특수의학용도 배방식품 관세 및 세금

1. TAX & DUTY INFORMATION - 중국 특수의학용도 배방식품 관세 및 세금

< 중국 특수의학용도 배방식품 관세율 >

HS CODE	품목	기본세율	부가가치세율
2106.90.90	따로 분류되지 아니한 조제식료품 및 기타	20%	17%

출처 : 한국 관세청(www.customs.go.kr), 중국 관세청(www.customs.gov.cn)

중국 특수의학용도 배방식품 관세

- 중국으로 수입되는 특수의학용도 배방식품은 현재 기본세율 20%가 적용되고 부가가치세율은 17%가 부과됨

한·중 FTA는 현재 국회 비준 처리 중으로, 정확한 발효일은 미정이나 2015년 내 발효될 것으로 예상됨

- 한국 정부는 지난 6월 4일 국회에 한·중 FTA 비준안을 국회에 제출함으로써 행정절차를 모두 마친 상태임
- 그러나 한·미 FTA가 타결에서 발효까지 5년 이상 소요된 만큼 한·중 FTA 역시 향후 실질적인 발효에도 상당한 시간이 요구될 것이라 사료됨

VII

인증 및 허가등록

1. 중국 식품 인증정보

※ 특수의학용도 배방식품은 특별한 허가등록을 요구하지 않고 통관검역을 위한 몇 가지 서류만 제출하면 됨

1. CERTIFICATION INFORMATION - 중국 식품 인증정보

주요 식품인증정보 1

	인증 명	식품안전관리인증 (HACCP)	내용	· 식품 원재료를 제조 및 가공 후 보존, 유통까지의 과정에서 생길 수 있는 위험 요소들을 방지 및 관리 받는 인증제도
	발행기관	식품의약품안전청		
식품안전 인증	성격	선택		

□ 인증정보 절차 및 비용

- 인증신청비용은 1,000위안이며 신청일 후 30일 내 지불해야함. 또한 추가 발부 비용은 납품 매장 당 50위안이며 매년 2,000 위안을 지불해야 인증 효력을 유지할 수 있음

< 중국 식품안전관리 인증 취득 절차 >



출처 : 중국 식품동반자망(www.foodmate.net)

주요 식품인증정보 2

	인증명	녹색식품	내용	<ul style="list-style-type: none"> · 1990년 중국소비자들 사이에서 식품에 대한 불신이 커지면서 생긴 인증제도 · 화학비료 등을 사용하지 않고 성장한 유기농 식품을 뜻함
	발행기관	유기녹색식품 유한공사		
고품질 인증	성격	선택		

□ 녹색식품 인증정보

- 해당 인증은 중국뿐만 아니라 미국, 러시아, 호주 등 11개 국가에서도 국제인증으로 등록할 만큼 신뢰도가 높음. 또한 가공식품의 경우 본 인증의 취득조건은 식품 가공과정 중 식품첨가제가 첨가되지 않고 원형 그대로의 맛을 유지하는 식품이어야 함
- 해당 인증의 신청비용은 8,000위안이며 1년에 한번 인증 로고 사용하기 위해 1,000위안을 지불해야 함

< 중국 녹색식품 취득 절차 >

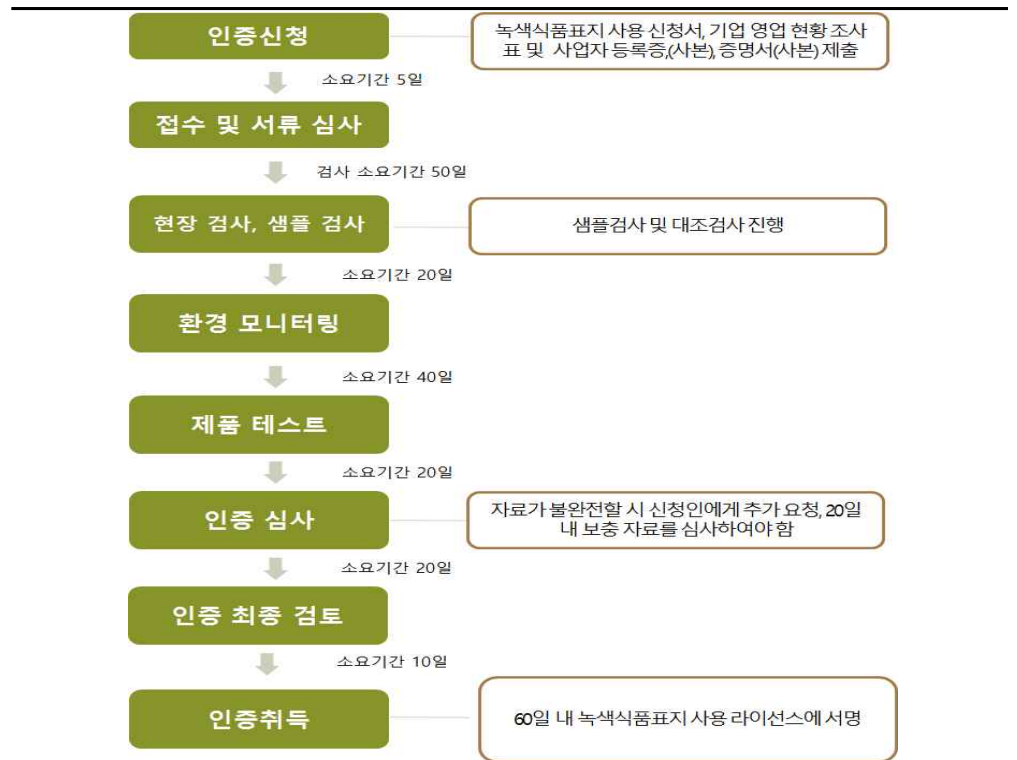

출처 : 중국 녹색식품(www.greenfood.org.cn)

VIII

라벨링 및 식품첨가물

1. 중국 특수의학용도 배방식품 라벨링 정보
2. 중국 특수의학용도 배방식품 식품첨가물 정보

1. LABELING & FOOD ADDITIVE INFORMATION - 중국 특수의학용도 배방식품 라벨링 정보

□ 중국 식품 라벨링 정보

KEY INFO

라벨링 주의사항

중국에 수입되는 모든 상품들은 중문 라벨이 부착되어야 하고, 해당 라벨은 중문 간체자로 기재되어야 함

- 중국의 모든 포장식품에는 중국어 라벨이 부착되어야 하고, 중국으로 수입되는 모든 식품에는 중국 위생부에서 발표한 GB 7718-2004에 의거하는 기준을 부합해야 함
- 특수의학용도 배방식품의 라벨에는 질병예방, 치료기능 등의 언급은 불가하며, 의사 및 영양사의 지도하에 사용, 적용대상 이외 사용불가 등의 경고어를 명시해야 함
- 특수의학용도 배방식품의 라벨에 기재된 내용과 설명서의 내용이 부합해야 함. 또한 해당 제품에 반드시 기재해야 할 내용은 ‘의사와 영양사의 지도하에 섭취’, ‘섭취 금지 대상군’, ‘정맥주사와 장 영양 보조식품으로 사용 금지’ 임

< 중국 특수의학용도 배방식품 라벨링 표시사항 >

- 식품 명칭/원산지
- 생산업체의 명칭 및 주소와 연락 방식
- 식품의 생산날짜, 품질보증기간, 저장 조건
- 순함량, 고형물 함량 「정량포장 식품일 경우」
- 식품의 성분 또는 배합원료 리스트
- 생산업체가 적용하는 제품 표준코드
- 식품의 품질등급, 가공기술 「식품표준 요구 기준에 있을 경우」
- 식품생산허가증 번호 및 QS마크 「생산허가증이 필요한 경우」
- 수출국 식품위생인증로고
- 경고마크 또는 중문 경고설명

< 중국 특수의학용도 배방식품 라벨 사진 >



출처: 타오바오

< 중국 라벨링 표시사항 상세 >

	항목	설명
1	표기 언어	중문 간체. 외국어를 동시에 사용할 수는 있으나 해당 중국어와 대응 관계가 있어야 함(상표, 수입 식품의 제조자 및 주소, 해외 판매자의 명칭 및 주소, 웹사이트 제외)
2	글자 크기	모든 외국어 표기는 외국어에 상응하는 한자보다 커서는 안 됨 (상표 제외)
3	제품명 또는 설명	식품 라벨에서 가장 잘 보이는 위치에 식품의 속성을 반영하는 전용 명칭을 분명하게 표기해야 함
4	구성 성분	첨가량이 많은 순서로 하나씩 나열함. 첨가량이 2%를 넘지 않는 배합원료는 순서대로 나열하지 않아도 됨
5	순 중량	액체 식품은 리터(L, l), 밀리리터(mL, ml)를 사용하거나 또는 질량 단위인 그램(g), 킬로그램(kg)을 사용함 고체 식품은 질량 단위인 그램(g), 킬로그램(kg)을 사용함 반고체 또는 점성 식품은 질량 단위인 그램(g), 킬로그램(kg)을 사용하거나 부피단위인 리터(L, l), 밀리리터(mL, ml)를 사용함
6	제조자, 수입자, 포장자 또는 유통자의 상호 및 주소	중국에 등록된 대리업체, 수입업체 또는 중개 판매자의 명칭, 주소 및 연락처를 표시해야 하고 생산자 명칭, 주소 및 연락처는 표시하지 않음
7	원산지	수입 식품은 원산지 국가명 또는 지역명을 표기함
8	포장일자, 유통기한	식품의 생산일자 및 품질 보증 기간을 분명하게 표시해야 함. 만일 '포장재 어떤 부분을 참조하세요'의 형식이라면 해당 포장재의 구체적인 위치를 표시해야 함 일자 표시는 절대 별도의 스티커 부착, 보충인쇄, 수정을 할 수 없음
9	보관 조건	식품 라벨은 보관조건을 표시해야 함
10	식품 생산허가증 일련번호	사전포장 식품 라벨은 식품 생산허가증 일련번호를 표시해야 함
11	제품 표준코드	수입 식품의 경우 표준코드 및 시퀀스 번호를 표시하지 않아도 됨
12	표시 위치	포장 용기에서 쉽게 눈에 띄는 면을 표시면으로 함

출처 : 중화인민공화국국가표준 식품안전 국가표준 사전포장 식품 라벨 통칙

2 LABELING & FOOD ADDITIVE INFORMATION - 중국 특수의학용도 배방식품 식품첨가물 정보

□ 농약 및 식품 첨가물 규제

- 특수의학용도 배방식품의 경우, 불법 첨가물 등 안전사고는 최대 30 배의 벌금을 물릴 수 있도록 개혁했으며 심각한 범죄 시 식품 업계에 종사하지 못하게 하는 강력한 처벌을 내림
- 특수배합용도 배방식품의 식품첨가물은 10세 이상과 이하에 따라 구분되고 있어 사전에 미리 준비 요망
- 한국 농림수산식품부에 따르면, 2007 ~ 2010년 한국에서 중국 수출 시 발생한 수입 부적합 사례는 총 73건이며, 화학적 유해요소 적발 사례는 29건으로 40%를 차지함
- 화학물질, 중금속 등 관련 독성물질이 포함된 식품의 제조 및 판매가 자주 발생하고 있어 각별한 주의를 요함
- 중국 ‘식품첨가물사용 위생표준’에 표기되지 않은 식품 첨가물은 국제 규격을 기준으로 적용하고, 제품 포장지에 식품 첨가물 명칭을 표시하면 유통 가능함

< 중국 특수의학용도 배방식품 식품첨가물 기준 >

	10세 이하(100Kcal당)		10세 이상(100Kcal당)	
	최소치	최대치	최소치	최대치
비타민 A	75.0	225.0	39.0	225.0
비타민 C	7.5	-	5.6	-
마그네슘	5.9	-	56	-
나트륨	21	84	83	-
이노시톨	4.2	39.7	4.2	140

출처 : 중국 국가질량감독검험검역총국(www.aqsiq.gov.cn)

