한국농수산식품유통공사
Korea Agro-Fisheries & Food Trade Corporation

2017 미국 농식품 도매가격 분석 (1/4분기)

Chapter 1.

종합분석

1. 2017년 1분기 증감 품목 종합분석

(1) 품목별 가격 증감 추이

- 2017년 1/4분기 미국의 도매가격 평균은 전반적으로 <u>상승세를 기록함</u>

  · 가격이 가장 크게 상승한 품목은 **귤(+120.0%)**로 집계됨

  · 가격이 가장 크게 하락한 품목은 **포도(-45.9%), 파(-30.8%)** 등으로 집계됨

[최대 상승 품목]		[최대 하락 품목]	
귤		**포도**	
1분기 평균가격		1분기 평균가격	
2,633 원/kg	▲ 120.0%	2,488 원/kg	▼ -45.9%

【2017년 1/4분기 미국 세부품목 가격 증감 순위 】

상승 기여도 품목 Top 4

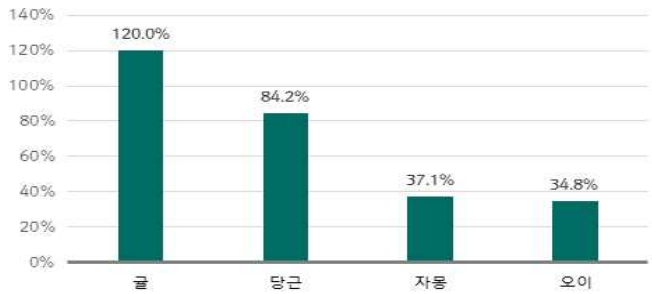

하락 기여도 품목 Top 5

등락률 Top 10

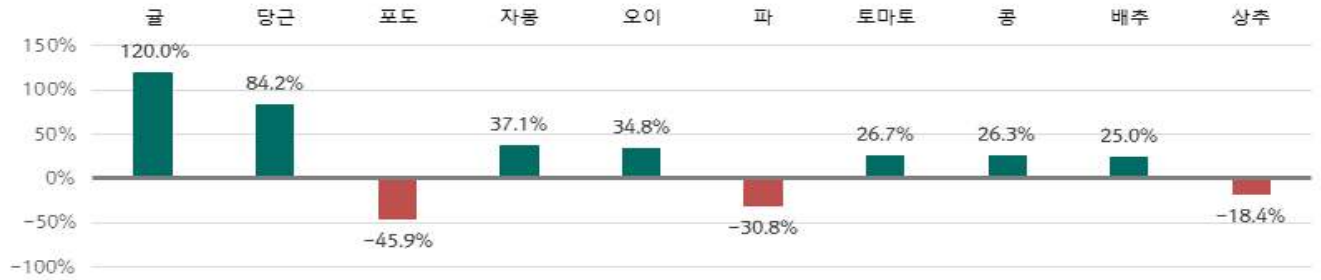

Market Comment

◎ 가장 높은 가격 상승률을 기록한 귤과 당근의 주요 생산지인 캘리포니아는 올해 겨울부터 심한 장마를 겪었음. 당근의 경우 미국 시장에서 캘리포니아산이 85%를 차지하기 때문에 2월부터 생산량을 빠르게 안정화하려 노력하였지만 귤의 경우에는 여전히 생산 안정화에 어려움이 있어 가격이 상승한 것으로 분석됨

◎ 칠레가 원산지인 포도는 1분기 가격 하락의 폭이 가장 높았음. 장마로 포도 수확기가 연장된 페루와 현재 전 세계로의 포도 수출을 가속화 하고 있는 칠레의 포도 수확 시즌이 중첩됨에 따라 경쟁이 심화되어 가격이 하락한 것으로 분석됨

Chapter 2.

두류/서류

2. 두류/서류

(1) 미국 두류/서류 가격동향

- 2017년 1/4분기 미국의 두류/서류 도매가격 평균은 전반적으로 **상승세를 기록함**
  - · 가격이 상승한 품목은 **콩(+26.3%)**과 **감자(+7.4%)**이고, 고구마의 가격은 변동이 없었음
  - · 콩의 1/4분기 평균 도매가격은 941원으로, 2월 1주차에 가격이 상승하고 이후 하락세를 보이지만 전반적으로 가격이 상승함
  - · 감자의 1/4분기 평균 도매가격은 749원으로, 1월 3주차에 가격이 상승한 이후 하락세를 보임
  - · 고구마의 1/4분기 평균 도매가격은 1,086원으로, 1월 3주차에 소폭 하락하지만 이후 회복하고 증감률에 변동을 보이지 않음

【 2017년 1/4분기 미국 두류/서류 가격동향 】

(단위 : 원/kg)

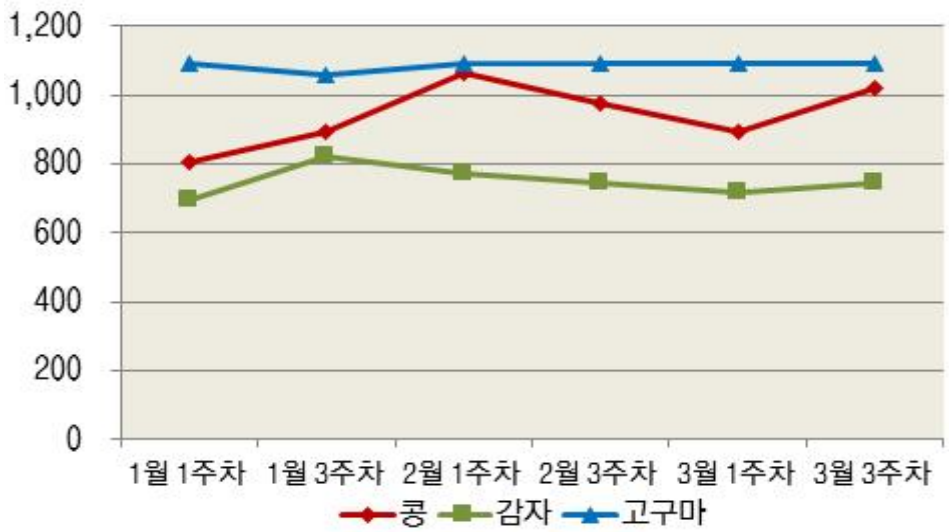

분류	단위	1월 1주차	1월 3주차	2월 1주차	2월 3주차	3월 1주차	3월 3주차	평균 가격	증감률 (1월 ~ 3월, %)
콩 (라운드 그린)	원/㎏	807	892	1,062	977	892	1,019	941	26.3%
감자(러셋)	원/㎏	693	821	770	744	719	744	749	7.4%
고구마(오렌지)	원/㎏	1,091	1,059	1,091	1,091	1,091	1,091	1,086	0.0%

※ 미국 가격출처 : 미국 농무부(USDA)
※ 증감률은 1월 1주차 대비 3월 3주차의 증감률을 나타낸 값임
※ 1달러 = 1,154.93원(한국은행 제공 환율 1~3월 평균 기준)

Chapter 3.

과채류

3. 과채류

(1) 미국 과채류 가격동향

- 2017년 1/4분기 미국의 과채류 도매가격 평균은 **전반적으로 상승세를 기록함**
  - · 가격이 가장 크게 상승한 품목은 **오이(+34.8%)**, 가장 가격이 하락한 품목은 **가지(-12.5%)**로 집계됨
  - · 가지의 1/4분기 평균 도매가격은 4,398원으로, 2월 1주차까지 상승하다 3주차에 하락한 후로는 가격 변동을 보이지 않음
  - · 수박의 1/4분기 평균 도매가격은 33,012원(상자 기준)으로, 2월 1주차에 가격이 급락하나 이후 회복세를 보임
  - · 오이의 1/4분기 평균 도매가격은 3,465원으로, 1월 3주차를 기점으로 가격이 하락세를 보이다 3월 1주차부터 상승세를 보임
  - · 토마토의 1/4분기 평균 도매가격은 932원으로, 전체적으로 상승세를 보임

【 2017년 1/4분기 미국 과채류 가격동향 】

(단위 : 원/kg)

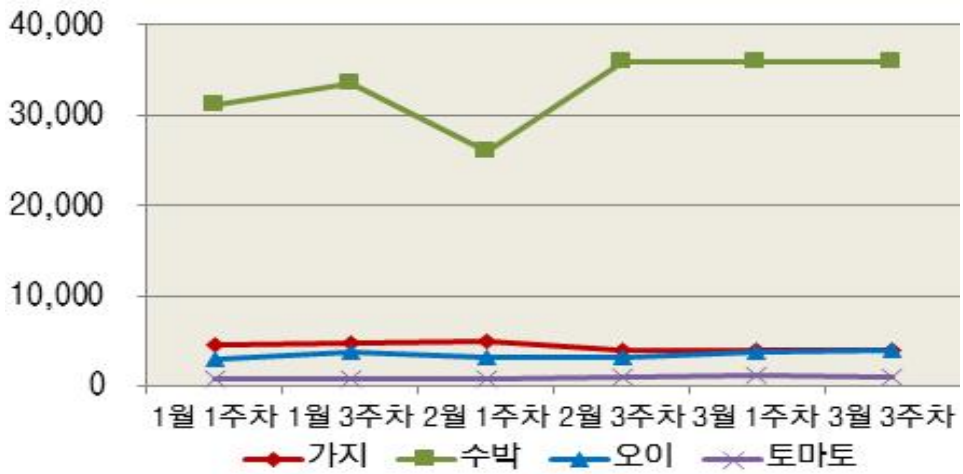

분류	단위	1월 1주차	1월 3주차	2월 1주차	2월 3주차	3월 1주차	3월 3주차	평균 가격	증감률 (1월 ~ 3월, %)
가지	원/kg	4,589	4,780	4,972	4,015	4,015	4,015	4,398	-12.5%
수박 (씨없는 수박)	원/상자	31,183	33,493	25,986	35,803	35,803	35,803	33,012	14.8%
오이 (페르시안)	원/kg	2,951	3,850	3,208	3,080	3,721	3,978	3,465	34.8%
토마토 (넝쿨 토마토)	원/kg	770	873	873	975	1,129	975	932	26.7%

※ 미국 가격출처 : 미국 농무부(USDA)
※ 증감률은 1월 1주차 대비 3월 3주차의 증감률을 나타낸 값임
※ 1달러 = 1,154.93원(한국은행 제공 환율 1~3월 평균 기준)
※ 수박은 단위 한 상자로 계산됨

Chapter 4.

엽채/근채류

4. 엽채/근채류

(1) 미국 엽채/근채류 가격동향

- 2017년 1/4분기 미국의 엽채/근채류 도매가격 평균은 전반적으로 <u>상승세를 보임</u>
  - · 가격이 가장 크게 상승한 품목은 **당근(+84.2%)**, 가격이 가장 하락한 품목은 **상추(-18.4%)**로 집계
  - · 배추의 1/4분기 평균 도매가격은 1,825원으로, 큰 변동을 보이지 않다가 3월 3주차에 최고가를 기록함
  - · 상추의 1/4분기 평균 도매가격은 13,343원으로, 1월 3주차에 가격이 폭락한 후 회복세를 보이나 전반적으로 하락세를 보임
  - · 양배추의 1/4분기 평균 도매가격은 859원으로, 1월 3주차에 가격 소폭 하락 후 회복세를 보이나 1월 1주차 가격은 회복하지 못함
  - · 당근의 1/4분기 평균 도매가격은 1,129원으로, 소폭 증감을 반복하다가 3월 3주차에 최고가를 기록함

【 2017년 1/4분기 미국 엽채/근채류 가격동향 】

(단위 : 원/kg)

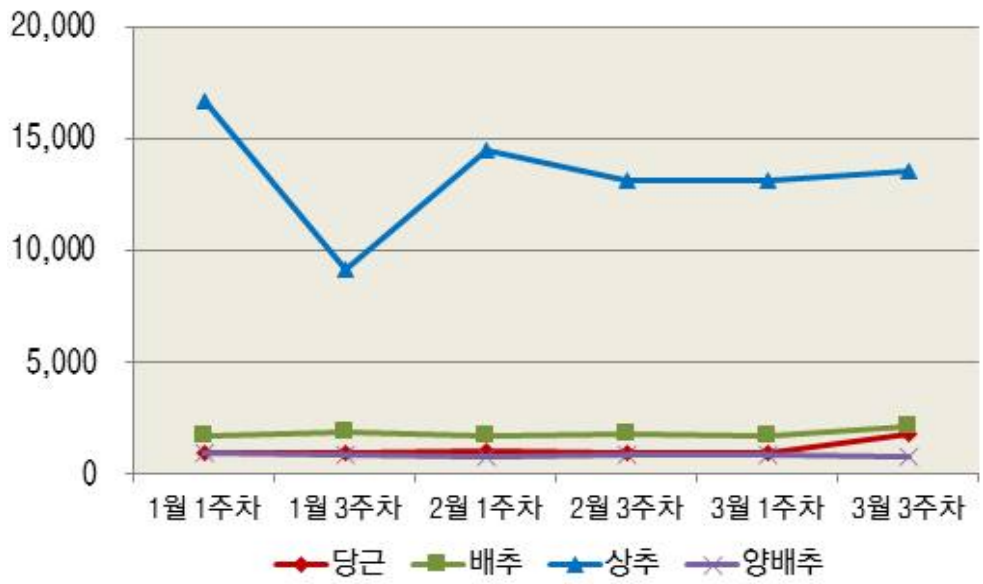

분류	단위	1월 1주차	1월 3주차	2월 1주차	2월 3주차	3월 1주차	3월 3주차	평균 가격	증감률 (1월 ~ 3월, %)
배추(나파)	원/kg	1,711	1,882	1,711	1,797	1,711	2,139	1,825	25.0%
상추(보스턴)	원/kg	16,624	9,187	14,437	13,124	13,124	13,562	13,343	-18.4%
양배추 (적색)	원/kg	962	849	821	849	849	821	859	-14.7%
당근 (TOPPED)	원/kg	975	975	1,078	975	975	1,797	1,129	84.2%

※ 미국 가격출처 : 미국 농무부(USDA)
※ 증감률은 1월 1주차 대비 3월 3주차의 증감률을 나타낸 값임
※ 1달러 = 1,154.93원(한국은행 제공 환율 1~3월 평균 기준)

Chapter 5.

조미채소

5. 조미채소

(1) 미국 조미채소 가격동향

- 2017년 1/4분기 미국의 조미채소 도매가격 평균은 전반적으로 <u>하락세를 기록함</u>
  - · 가격이 가장 하락한 품목은 **파(-30.8%)**이고, **양파(9.5%)**와 **마늘(+2.0%)**은 소폭 상승세를 보임
  - · 마늘의 1/4분기 평균 도매가격은 6,666원으로, 2월 3주차까지 지속적인 상승세를 기록하다 이후 소폭 하락함
  - · 양파의 1/4분기 평균 도매가격은 5,818원으로, 2월 1주차에 최고가를 기록 후 하락하였으며 3월 1주차부터 회복세를 보임
  - · 파의 1/4분기 평균 도매가격은 3,980원으로, 3개월간 꾸준히 하락세를 보임

【 2017년 1/4분기 미국 조미채소 가격동향 】

(단위 : 원/kg)

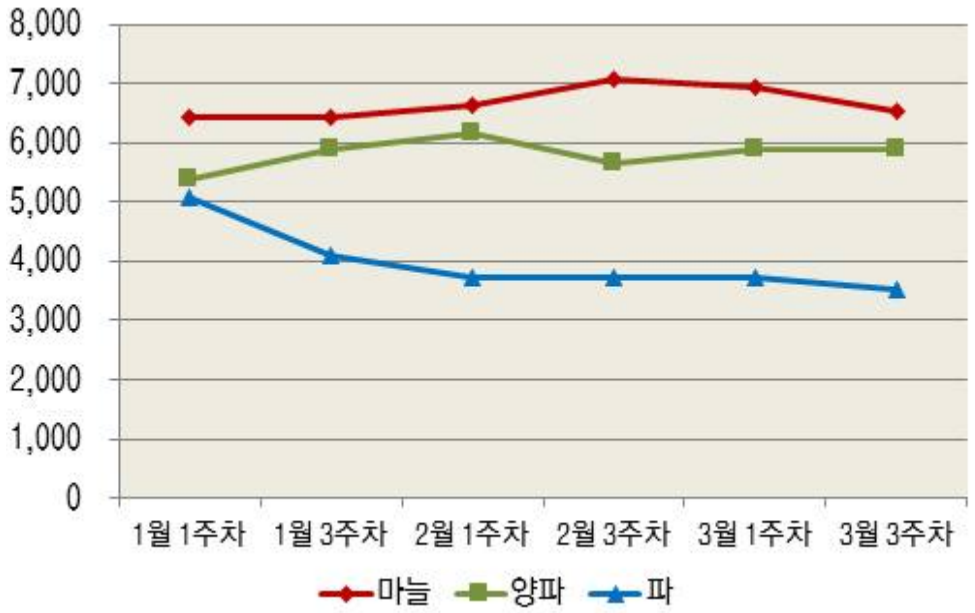

분류	단위	1월 1주차	1월 3주차	2월 1주차	2월 3주차	3월 1주차	3월 3주차	평균 가격	증감률 (1월 ~ 3월, %)
마늘(화이트)	원/㎏	6,416	6,416	6,630	7,058	6,930	6,545	6,666	2.0%
양파(옐로우)	원/㎏	5,390	5,903	6,160	5,646	5,903	5,903	5,818	9.5%
파(리크)	원/㎏	5,090	4,111	3,719	3,719	3,719	3,524	3,980	-30.8%

※ 미국 가격출처 : 미국 농무부(USDA)
※ 증감률은 1월 1주차 대비 3월 3주차의 증감률을 나타낸 값임
※ 1달러 = 1,154.93원(한국은행 제공 환율 1~3월 평균 기준)

Chapter 6.

과실류

6. 과실류

(1) 미국 과실류 가격동향

- 2017년 1/4분기 미국의 과실류 도매가격 평균은 전반적으로 **상승세를 기록함**
  - · 가격이 가장 상승한 품목은 **귤(+120.0%)**, 가격이 가장 하락한 품목은 **포도(-45.9%)**로 집계
  - · 귤의 1/4분기 평균 도매가격은 2,652원으로, 2월 1주차에 최고가를 기록함. 전반적으로 1주차에 비해 2배 이상의 가격 상승을 보이며 가장 높은 상승률을 기록함
  - · 바나나의 1/4분기 평균 도매가격은 2,123원으로, 3개월 동안 가격 변동이 없음
  - · 배의 1/4분기 평균 도매가격은 1,920원으로, 3개월간 소폭 하락세를 보임
  - · 사과의 1/4분기 평균 도매가격은 38,690원(상자 기준)으로, 증감을 반복하다가 3월 1주차부터 1월 1주차와 같은 가격을 기록함
  - · 오렌지의 1/4분기 평균 도매가격은 1,390원으로, 증감을 반복하며 가격이 소폭 상승함
  - · 자몽의 1/4분기 평균 도매가격은 1,094원으로, 증감을 반복하며 가격이 상승한 것으로 집계됨
  - · 키위의 1/4분기 평균 도매가격은 2,075원으로, 2월 3주차에 최저가격을 기록한 이후 소폭 상승함
  - · 포도의 1/4분기 평균 도매가격은 2,488원으로, 2월 1주차에는 1월 1주차 대비 3배 이상 가격이 하락한 이후 소폭 상승하지만 전반적으로는 가격이 크게 하락한 것으로 집계됨

【 2017년 1/4분기 미국 과실류 가격동향 】

(단위 : 원/상자, 원/kg)

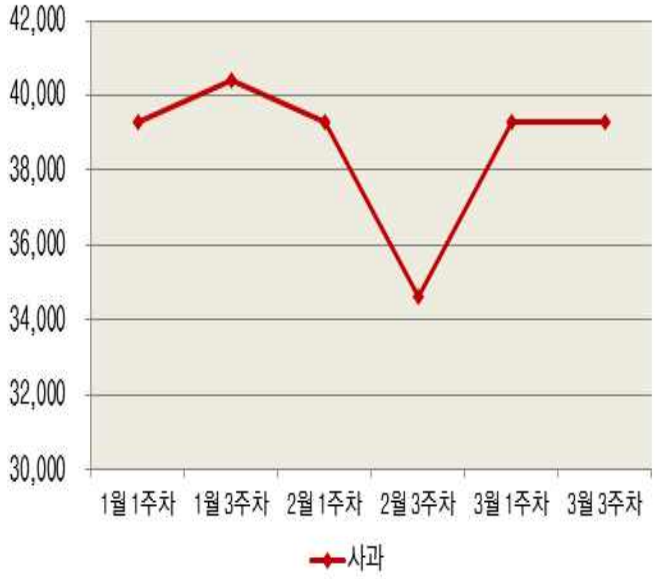

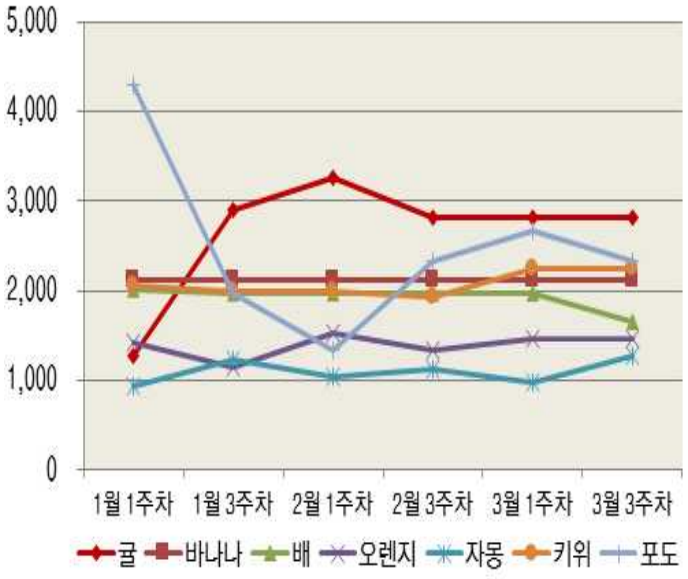

분류	단위	1월 1주차	1월 3주차	2월 1주차	2월 3주차	3월 1주차	3월 3주차	평균 가격	증감률 (1월 ~ 3월, %)
귤 (멀콧)	원/kg	1,283	2,909	3,251	2,823	2,823	2,823	2,652	120.0%
바나나 (베이비 바나나)	원/kg	2,123	2,123	2,123	2,123	2,123	2,123	2,123	0.0%
배 (보스크)	원/kg	2,017	1,964	1,964	1,964	1,964	1,645	1,920	-18.4%
사과 (후지)	원/상자	39,268	40,423	39,268	34,648	39,268	39,268	38,690	0.0%
오렌지 (네이블)	원/kg	1,425	1,153	1,516	1,334	1,456	1,456	1,390	2.1%
자몽 (레드)	원/kg	929	1,221	1,035	1,122	982	1,274	1,094	37.1%
키위 (헤이워드)	원/kg	2,053	1,989	1,989	1,925	2,246	2,246	2,075	9.4%
포도 (톰슨)	원/kg	4,296	1,972	1,338	2,324	2,676	2,324	2,488	-45.9%

※ 미국 가격출처 : 미국 농무부(USDA)
※ 증감률은 1월 1주차 대비 3월 3주차의 증감률을 나타낸 값임
※ 1달러 = 1,154.93원(한국은행 제공 환율 1~3월 평균 기준)
※ 사과의 경우 한 상자 단위로 계산됨

Chapter 7.

버섯류

7. 버섯류

(1) 미국 버섯류 가격동향

- 2017년 4/4분기 미국의 버섯류 도매가격 평균은 **보합세를 보임**
  - · **양송이버섯**은 소폭 증감을 반복하나, **표고버섯**과 **느타리버섯**은 3개월간 동일한 가격을 유지함
  - · 양송이버섯의 1/4분기 평균 도매가격은 3,764원으로 3개월동안 가격이 증감을 반복하고 있음.
  - · 표고버섯과 느타리버섯은 각각 9,838원과 9,753원으로 1월부터 3월까지 같은 가격을 기록함

【 2017년 1/4분기 미국 버섯류 가격동향 】

(단위 : 원/kg)

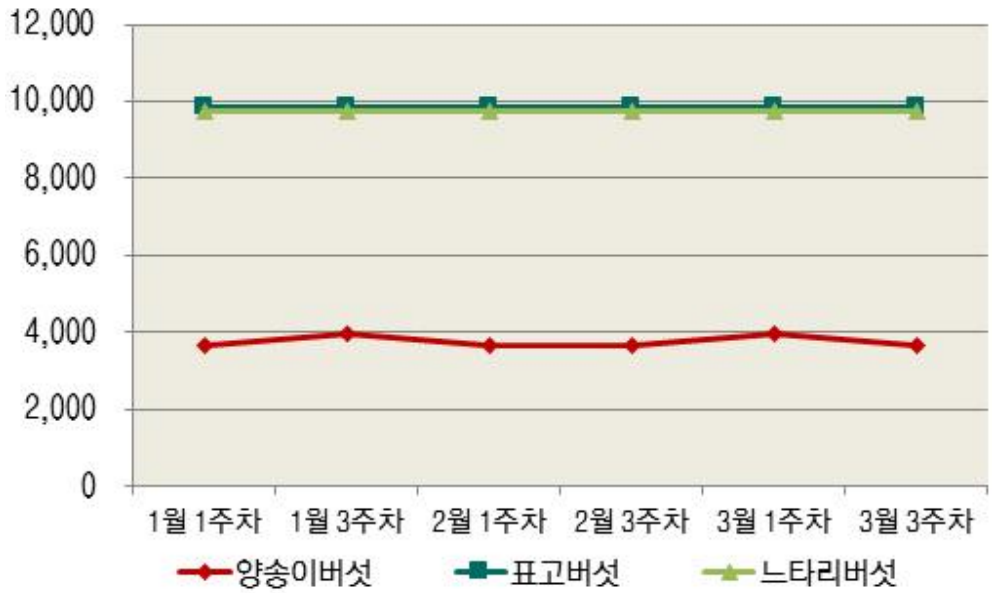

분류	단위	1월 1주차	1월 3주차	2월 1주차	2월 3주차	3월 1주차	3월 3주차	평균 가격	증감률 (1월 ~ 3월, %)
양송이버섯	원/㎏	3,657	3,978	3,657	3,657	3,978	3,657	3,764	0.0%
표고버섯	원/㎏	9,838	9,838	9,838	9,838	9,838	9,838	9,838	0.0%
느타리버섯	원/㎏	9,753	9,753	9,753	9,753	9,753	9,753	9,753	0.0%

※ 미국 가격출처 : 미국 농무부(USDA)
※ 증감률은 1월 1주차 대비 3월 3주차의 증감률을 나타낸 값임
※ 1달러 = 1,154.93원(한국은행 제공 환율 1~3월 평균 기준)